



! " # \$ % & ' () * + , - . /
 O) 1 2 3 4 5 6 7 8 9 : ; < + = > ?
 = > @ A 6 7 B C D E F G H I J K L
 M 6 7 N O P Q R S T U A > V W X Y Z
 [\] ^ _ ` a 1 2 0 b c d G e f 1 g
 h R & i j @ k l A b m % R U A n o p R U
 A q r s R ?
 X = > t E F C B D 1 u G v & = ()
 * w x y z { | } & ~ B • | ! " #

\$ % & ' L M 6 7 1 (B) & * * + U ,
 , - . ? j j / O 1 2 3 ' (4 5 6 8 1 &
 / O 3 5 | ' 7 8 9 : ; 1 ? | < = >
 ? & * @ ! d ? A B C D E ? & F X G L
 H I J K L M N f U O P Q 8 P R S T f &
 ' (U V ' / O W X H Y Z [X \ M 2] U
 \ M ^ _ f F ` a Y Z * L [b c d e U
 f g h i [j j ? | k l m n U o ! = >
 b m % U n o p U q r s 1 G p q r H s

) 1 t M & s @ q u 1 v w x y z { 1 |
 } ~ • & 全, 全意 U 兢兢 M M 办好' 7 U
 办 1 t ?
 y w x 指出 & | o ! = > U o 刻 W e
 > 总 w x g h ~ • & | 抓住) 1 2 3 4 5
 6 7 8 9 : ; < + = > 1 契机 & < + ~ 力
 < = > ? 相 \$ S 件 ~ • & 善 % 把 = > S 件
 ~ • a ' (6 7 工作 创(结合 起 % & 通过
 = > 把 全 (6 L 员工 1 思想 统 8 到 H I L

M 6 7 & ' f % ? | 确立 创 (理 Z & 敢 %
 创 (& 善 % 创 (& 切 x 固 9 自 封 & 努力:
 ; 创办 " 特色 校 " ? y w x | } & ~ B • |
 ! 第 8 届) O e 确立 1 2 + U 2 0 1 4 c 工
 作 | 点 & \$ 及 L 责 分 工 抓 紧 谋 划 & z l d
 定 出 具 P 可 O 1 2 + 任 务 分 E 方 案 & | 责
 任 到 q U 6 8 到 q & | H } 跟 踪 监 查 力 e &
 确 保 每 8 位 6 L 员 工 有 责 任 U 有 2 + & 能
 干 t U 干 成 t ?





28日下午8 (H坡(沧州) =((D 7 q ' (: D23' Y K^1俱全"
" 际SR67城D2 投资考察团80 D2& W q参i (机 1 " 际SR67D2? 投资
% ' 参i 考察? 政府C秘wDU 工 +, &R工E --, 34.4 & 40 W方 & 6
Y政管办主任林怀二&Y67 D ; 8 & U J ; 7 USR67P U
& * CwxU DGw 8 & U 管理8 & | ? UD2\$" 际SR67s主N&
j ^?=() * wxyz { & (8 H P ^ v%到 = 67H qc67s , &S
D 7&Cwx & C(D 8 +, t & q ' R67P s &] 方SR67
] U & Y * wxGw & C(D Q=c d作 点& a 相 合s! " ? # 1K成& * \$ 沧
& 考察团80? 67合作j MN C ? 州671" 际R& ' & % & 沧州" 际
考察团% 剖' (C 8 +, & (H坡(沧州) 示SR67 (e有) * } 1+ 作, ?



9' > ?@ABCD1 EFGH J K

' (%4# 1日下午X Ad8 沧州KW. /t 务O1主任1S% 1S%. /, j 189 *56c13d67&3 H
 rst "56c1成Da3" 主g? (=ce !Z&)#o刻@E@3.1 |y& 656c 3 &+ De
 gd?e =(6 主4& 4eZ ? %&@^=7*3. 1<' ?抓好 l好 1 l &3+

~•S=K^1有 u?' (把n SR' Aa 43d67
 相结合&)力%G56c=3&'
 3& 3& 31意A?s' (^
 =71z{成D创 @好1 ?
 通过 WdGe' (=c*3
 dde有@ 891@E&s=
 c7\$V1=>Hc:指M@ 确
 1方 ? 院学生会秘书处



! 3 25! 2k J B 321! * , 1_ zWvk>`a b , kKB! > 6
 " kKB! Kkl L6 " JFrB JQF>ZG, _ c kKB! =K>rb>] * ,
 >C 。 C (kK9N #>J zdrbwWl bj >gZ。 { -kKB! &5 j , c rs=K
 O1MN , STkKB! Kk , kKB! > u6 > j kKt Q >g, a
 l L6 D xy>NJ。 z /d>OBe fg hj lfg LkKB! > 6 , 6l
 kKB! O >LP*?, F uaAvkzj -i >6 , jM kKB! , txy> , s
 O X >HO、=K>rb>] * l{-kKB! wQk-x kcl, F , O g .v , kKB
 。O X >IQI , kKB! l5o, _fgAX W), W !{- oxybj gZ, J gZ>
 O L>6 L>IQI RS 。)>gh, k3 rb-1j F>, k * , ^lrbw>] * 。
 z , kKB! >TB6 KB! fgmJj F, 1_ - " uzW M C , kKB! k=
 kKB! UV Do>, vkzjj F, 3 3no pq>, 7u Fxy>, -6 , n l
 Ww> *X , l) , , Y Z; , kKB! P Qj , 1_ - - 1zWv T !> j Dxy>v; 。
 S Cj +[\ "] 6 , Ww k! Q-j 。

立) s U 谋"1=8 ? K立起“刚柔相济& 相
 政su& "1管理de& de约 q710s?
 MU &有s& | 立好 ?) 员干B&特别3)
) 员干B1主| 政主| 责q|成s SRK^1 者U
 L责& 3确保) 89者Hnf 者&2到=a, U aO1Ge
 员干B自 统8&自 1qr 魅力 ; 整 队伍1)
 1 %H K^&\$班. 1 作 取信%干BL工取
 ?X) 1234 信%qu23?
 56789: ; " |& 作, ?紧紧抓住“<A3
 +H 政K^& %&W 3\$键” l &作sW 干B8定
 | \$ “ MU |担 起双 责任 8方 | r约 自 &
 政 u” s主 |} 别q2到1&自 首^2到& } 别q
 N&通过确立, 能21&自 首^ 2& nn2k U +
 理ZU w M~ 杆&2到腰杆挺得直& h有底 头 自
 • U 立好 . & 4u主<+d& 搞“89堂”& r 68
 U& 作 责任d & 力营 1) 政 ?
 , &M k)) 员) 123456789: ; l' A
 干B p U 1U什么3) 12345[
 % U 作) 12345 38切s@23&8切依
 U+ &' & 靠23& 23+%&到23+ ?
 k)) 员干B 2U什么3De主义, i [
 89= 位L 富 山主US=UH谐& 自 UW
 责& ' OsJ j U LB & " U MU 信U改善&
 & x工作Y 7De主义, i ?
 . & 好 squ 3U什么3) 1 } 作 [
 务?具P<| 2 理 H89相结合1作 aqu23密
 到\$下“ | ”? 切联Q1作 批YH自' 批Y1作 ?
 8| 确立 4U) 123456789: ; 1指 思
 , 理Z?H *) 想[
 政K^工作 Gu+” 特色De主义| } 旗帜& 4\$
 有\$J定Ude1 马克思列宁主义U[\] 思想U邓小W理 U
 =>&G自 理 “ Ok” | 思想U =&' i s指 &紧
 WH 紧 绕保4) 1^ yH y&su务8
 1能力?H * s主| 容&sj 位W 班. UW 干B
 案; 1=>U s 贯彻68+央“ DJ定”~•作s 切! 点&
 LH 思&8方 * 主义U 僚主义U享乐主义H奢靡
 & r ~DJ Tde&自 J 自 &) 力E qu23 映 烈1突出M
 190 8方 &定 定 *, 自 N&G2好(下23工作1能力&
 . 1+]自 &2到自 自 ?4) 密切联Q231 &\$ \$ +” 特色De
 & 工作 8日UB 可\$t成& 主义tM1hi a&' 作出 } 贡 ?
 B54 \$ UD抓 ? p&每) 员W 5U) 123456789: ; 1 l 原
 干B| 2到X思想f D &O; f [1
 & 自. 立 &nn\$ 作 (1) 4 67s主 (2) 4批YH自
 E好k ?X} 3} 能 立Z& 4 ' 批Y (3) 423参a (4) 4分类指
 =理&数% d & F & 8hU (5) 4W 头?
 28t&工作 8& & % 责?| 6U) 123456789: ; 12+任
 思想政 H 政意A& 882 务[
 q& 882t& 2 ? 把“ . . U 衣冠U洗澡U 病”1总
 | w M~•? 把) 政K^ | } 贯穿 &\$整 ~• ' 6789:
 作s OL责1 |保 &固 立 确1 ; & 贯彻68) 1Z } H] U) Oe
 i Uci U i &, 8意* 23 责? ~•&67M) 员干B 固 立23i 点&
 o刻<A” suO, & suOQ&rsuO

4全, 全意squ 务1 l 宗 H 3L 231批Y 错误1苦口
) 12345& 定理想信Z 弘扬理 联Q 药&相 帮c1 玉 9?gh洗澡能 q
 8际U密切联Q23U批YH自' 批Y\$及艰 患崖勒马&保证思想H作 1干净
 苦 斗U =务8j n统有 E X作 整 ?
 K^方 存X1突出MN& 89%G2好 “ 病” 3 !病 &分L病 &病
 (下23工作1能力 自) T& 救q?W 干B| 敢% 视自 1 足H缺
 r O 政 & H 自 点&找出h 1方3H 施&善自 足?
 y&4 l 色 %&) 员干B O h 作 3 病救q1“苦口 方U 丹妙
 力U 信力H 务 W&\$ -DtMz{ 药?”) 员干B| i Uci U if
 4/' %供 保 ? o! L 成MN1主i 原 & Xs23
 点E “ ” MN 务189+> E MN1方3&才能成s 2
 (1) * 主义?) E 作 8M 3信得过1好干B?
 N&| 3' O 8U } 8 & {e海U花 8U W) 123456789: ; 1主
 拳绣腿&贪图虚(U弄虚作假j &67M) | 任务[
 员UFB = &n S e &X} 3) 员UFB = &n S e &X} 3) <+E 主义U 僚主义U享乐主义
 敢%担E 敢% 4原 & 把, 思, H奢靡 1“ ” MN?
 X干t Mf &把功夫下到察8 U出8bU办8 9U ' 6789: ; 必须 止 @倾 [
 tU 8 f ? 83 止只找别qMNU 找自 MN1
 (2) * 僚主义?) E Xqu23 倾 3 止 主义&既| E
 R f U 作sMN&| 3脱离8际U 脱离23&GXf U漠视N8&唯' 独尊U自
 ' 膨胀j &67M) 员UFBo! 8际U! 层U! 23& U通下 & 4u主<
 +d&n 查> &虚, 23=>&, * 23 责&, s23 务&, L 23监
 督?
 (3) * 享乐主义?) 克 及 O乐思 想H特 N &| 3~• 怠U 思 取U追
 (CRU贪图享 U ZU元 盛Oj &6 7M) 员UFB x“两 务必”&克 U
 政 政&保4昂扬 f U &有s1~• ?
 (4) * 奢靡 ?) 狠刹 享乐H 骄奢淫逸1 &| 3铺 浪费U
 eU伤财U: 奢华U骄奢淫逸&甚至\$ 谋私U R踵6j &67M) 员UFB
 节约光荣U浪费可耻1思想i Z &2到艰苦7 U- 打细算& 俭办8切t ?
 7U W) 123456789: ; “ ” 句 h”1总| } [
 “ . . ” 3*,) TU Y&找出自 差距U缺点?) 员干B, . . 3| 往“8”n
 , &注“o”n瞧& 到自 =容&找到自 短 n&], 自M工作f 3 3suUB 3务8U
 3 3 ?只有j 到MN&找到缺点&才能= U D ?
 “ 衣冠” 3把帽. 戴 &把衣 整W? *) 员干B而9& 3h 自 错误&弥补自
 缺点& 自 190u止符合23意愿H) T) Y1J定?
 “洗洗澡” 3洗掉污垢&保4自 ?F 把“ 衣冠”比作自' 批Y1h&洗洗澡”

伴随) 暖暖春 &' 7 %@8
复苏Uc 机盎 1v 节? 2014 c 3 # 5
日&[主席&k“ 雷锋^_ =>”1 第
51 YZ 日?s @弘扬雷锋~· &第2 O
(q?2014 c 4 # 1日下午3点& 沧州
\ 主办&沧州L (U沧州/ (U \工\ 承
办1“雷锋# 诗 朗 比 ”X 沧州 \ 第
=qrst ?(kf D
队&f % U{j Z(^=Ok'
(沧州 \ 参H@pW比 ?
g过 1~, >&X 烈1比
+' (& 出色& # =校^=
& +1{ ^=1朗 比 到
@8 G & 药 & 下
?
g过两 V小 1比 & '(1
{ ^=A c污 & 雷锋: XE下R 得
j & UK U U% 1

朗 A雷锋& 离 R 得 j & _
U! U U 1朗 A 雷
锋R \$及 1朗 Aqu





i j F k % l m b

学习贯彻落实习总书记讲话精神

s@ 89贯彻68=>A>VW op~·a自 工作=>结合起%& Z&定 quR ? U下 ,
 总wx |ghR1~· 2014c 3# 6到8n&取得8 ? W<=68“o 6 8保4z{ 1工作方 Hc:
 31日& Q% 自> “=>贯彻6 =U册, U OU 头”1|} &! \$ 方 &/=> U R政 &自 离
 8>总wxgh~·”1主N: ; ? 6789: ; ?^ 把nop~·作 O 1] ? U8XX2q2
 :; &=78起=>@>V 8 -. & 思 &复- %&思 t&2到 \$ U \$, U \$.
 W总wxX 考 >指) 123 想 U 能力U善作 & &谋t| 8U创M| 8Uq| 8&堂
 456789: ; 1 |gh~·& 2nop 1好=c&好干B&好) 员? 堂 U光= 6&敢%担E责任& %
 +' 7=> 8际+ =>n 通过pW: ; & 7| => 68 直 &善%E MN& 搞“假}
 op^_8t} 3U 查> U 48 >VW总wx1 |gh 8U 确< ”?“ U* 8切 保4Ge
 切 8际出&1} 8~·?把艰苦 AHn理q际\$Q&2到既有q 又 &独 &2到 ?\$n
 斗U=} 8U 而fU 私 1n 原 办&必须) y立 ops+杆 自 2起?外艺系通讯组

《周恩来的四个昼夜》 我系组织观看

s@ =() 123456
 789: ; &' Q%4# 2日
 自>X ^ 1301班i jAbm%
 1" R kI ?
 UI g @f Y 60cO &
 (+ " c自 &bm%
 总理o! i Y
 D@Eu 1" a
 1 q t?kl N@
 b总理o! 层 ' >U\$, u
 P uc1 u & z
 PN@b总理* " #H) 1
 & 特 e @) 1234
 51 |宗 &3 ') 1234
 56789: ; 1 : 6 ?
 i k过 +&} # .
 <=i j &j 到bm%总理 ,
 Q U " u&quR xy
 z{ 18 &=7o ; &
 V=c干B &! 到oo ; &# k |=
 >bm%总理1 G &=>A quU 政su& Equ
 1~·&X8际工作+) 12345保4H&扬光} &
 结合) 123456789: ; &刻 W UF` “, -
 . U 衣冠U洗澡U 病”&E “ ”MN?
 >VW总wx 复 “ 7) 3squ 务1”& X
 k+得到@c; 1 ?kl +总理_ %23 +& 首
 s . "1 ~·&' Q全P/co 67?
 密切联Q23& 保4aqu231 联Q&8')
 } 1政 ?作s 8(EO) =c&必须| 结合自 8际&
 & =务8& 创(&全, 全意squ 务&De 9&
 ' 务? Q通 B

s@ /c &G^
 = 1 力&# 29日
 8

nopl ` a b

『大学生广泛社交利与弊』 辩论赛圆满结束

s 富k} ^=1M c: & ^
 =7 视 &' Q%4# 3日 '
 “}=ckl D Ra ” ?i j比
 1有' Q 员 /&=ce团*干t
 j ?
 双方 2@ 分 >&比 +
 比 J & %M& &9&比
 O1 h 烈&整 G &
 烈?X 节f & 方8
 全Z 点 &= 2到@ 分 1
 M 节&双方紧紧抓住*方
 1 足&紧追 打自 &双方
 锋相* & &' 往& 1
 口才H 能力X 8 节 N1
 z & \$ @G ?比
 4/V8小 & 烈~ 1Z oo
 @每8位i 3?
 通过 W &^=7 @89
 能力& 思 能力H 别能力&=e@思
 考? 城建系通讯部



s@保证=c1出 &%G自
·意A&创 好1=> ?' Q
=ce主席 | %3# 31日 "

&^=7必须 到 点&
3=ce^=& W 到=&c
e 直L (?=ce主席 |及~
BBD e定 查& ^=7 ' 2
起U 1每8件小t 2起&力争2
8(合r 1}=c?
pW 查 *' Q1整P 起
到@ |作, &而 @班a班
1距离& @~班 1友 &s~

班\$ v1工作2@铺 ?^ ' Q
1 cUY. U 工作f &@8
&* ' Q1S=K^起到@+
作, ?' Q ve. /H} 查力e&
. /抓好=c1hJ 管理&努力营
温馨UH谐U 全1=> ?
经贸管理系 通讯部



cdef&cdgh&cdij klmn&op&qrl.....

我系组织开展大学生送科技下乡活动

4#8日下午&信息工 Q团总
 UJ = q_eUx 者团联合到a
 ' (毗邻1南 屯} 1庄村 O “
 脑义诊” : ; & 到231 烈 ?
 ^ = 7X村* e• 搭起工作 &
 通过村* ekfs' 村u? : ; NZ
 有村u %咨询&_愿者7工作
 hG涨& * 脑Q统& U
 硬件 U软件 U免费 尘\$及
 脑咨询j MN& , 1s %咨询
 1村u88E ? NZ8I 忙碌?
 pW: ; 得到@村u18 好Y&
 ^ = 7能gh%?
 pW: ; 得到@QW 及} 1庄
 村* e1} 力 4&} 1庄村 成s
 信息工 Q} = cDe89 ?
 信息工程系通讯组

4#8日下午团日: ; &信息工 Q
 15c_愿者7%到南 屯 w +, &
 q7e过@8 温暖1下午?
 8 冷 而沉闷1(6&a 9 车
 马龙1 307 4判若两 ?10 烛残
 c1 q孤寂1c: X8起& 3南 屯
 1w (?午v1 光特别1好&信息Q1 10
 (_愿者X团总 Cwx 宁WDe89B
 BD庞 铎U5c_愿 务队D 莹莹1
 W下%到@ ?_愿者7小, 翼翼1搀扶)
 q7到(. 晒 聊起@#h& #相
 @自 & q g@A7Ug1g
 & 67} #| 好好=>&= 工作? q
 7j 2朝 蓬勃1c q好 有< t
 1h&f 8直洋溢) 笑容?XH q7聊
 1过 +_愿者7 oo 到
 h孤j &有1 q) ^ = 7 喘 喊
)



7

VWXYDZ["\] VW^ "_` ab

——记最美"信息人"孔松松

, ,VW;) ,+ #e>, ' X(K , \$ZQy [> I, \ y-, \$>OI vk
 1201OkK。 z >vk, W! z w zj 。"W g} Fn 8 , \ z] RFI
 T') j >) 。W O- bAFK ,! bA 8 ^, _l > +UV。 +W` >a^wkV
] 2O。W l d z,z " kKW bc d。
 ,Q , !Q w! 。 " +xy>)cc e zf] C,wk>vkj l
 # \$ W% &' ,Wj (C)) * * > z Q xy>g ^ xy>hi 。\$w u vk
 +。 kc,j z j >), z P >), z , kx\$
 WDK z s > , , - +At >)。
) , / OO AW。 / C 1, 23>45) , / 6 信息工程系通讯组
 kCbA7D, l 8 Q9O, % K
 k: kI C; " z < O- ' = > ? dk。 / v: "
 ,) +] AT , @ ! Q @ " ! { j
 l Y > } A Y ud
 - \ > 。
 o QB> kK W C, dD, _%
 p,) j F>gWxy * GI EF。
 rbvkw> OI GW HH: O-。 gl dJ
 > l 8,) ov > nB, o
 vSQ(\。W{ - t) l j , l D j 9 l - i K
 LMI , " 8I N, O PI] l 2E。 l Q>
 @A\ , a W{ - i gZ RI , S • !
 S。r bTY} WQ < = l 8, UV- 4 WK, W9
 X> 。Wv: "r b, \$ z bA@Y> k



2014年沧州职业技术学院

力&吃苦 劳&意_& + 往直 ?
|s#庭g济困 =c... 确M 贫困c] DeH q1资
K立... &至6每c
08\g济... 8复
查工作&... 管理& n统&n...
L De监督?
L... 费意 H... 费Os?
五、加强学生思想
育,发挥资助育人能
=校资c... |PN\$qsI ~·&
c=c... {?| E =c18
出&&... 思想政 67工作&2好
=c... 7U _67U m67H
f帮c=c&·f =
c&切8& 资ca7q1双
w , i
资c工作681过 +&
" #c=de3) H政府* c
3' " De主义de y1
过*资c政 1mn&k} 5c
到资c政 3) H" #uc政
&A7) U " U De主义1
立De主义 , i ?资c
H政府* } = 1o切\$ &
定努力=>1信Z& A
Hu 自 ?
2U FG
X资c政 8施1过
=c1思想67Hqr
意A& A7 & f
"? A7<A到贫穷

CD. 5KFE5CUM

2M... 2A

定团结U... f... ?2|
&能分R... 资... =c*E 80... 点U 点MN
源? ... 参&独立思考... 过方... 思想&
三、... 心理学知... = 3 &... ?^ &| =co
识,加... 和引导... ! De&... e?3.K^8 好1FG
3q才... =校 +& UnngS=&
?只有,理z... q... ?6/| \$G q&sq/k&
=c1GU5UPU... ;=c, S=OsHS=思想自
&只有,理z{&才能... Def1 败OsH... ?4.创K
H创(-... ?... 好1=q... ?}=38 =q 镇&|
33... 思政工作1 |方3... 有: 而浓厚1=q... &有宽 而自 1
流通U... ?疏通& 3k 94... 创(& 而&有R% &=c1)' 欲
k 94& |创 1件& =c... 把... U: ; ~·H创(思 ?5.| 有 好1S
~@意 H, h g出%? ... 3|< R ? } =cX 好1SR +L
+= ST&I 吸取有... &到 ; 67?=校| 有 好1校 U6 U= &
3切... 工作12... 3循循... RU R校 1SR & ' z{ f
% , 特 f 富1... 信息H... & 67&... f &G=c... 1校 3R... & 成...
思想政 67... O... /&|... 3 <AMNH分... H (1校 S= p& =cX日h1=
立=(自 1思想政... Q统H... N&... 到 确1方? ... >Hc: +L ^ SR1熏陶H &X
&v... 四、... 良好的校园育人环境... 好1校 qSU自 +陶冶 &+
%2思想政 工作... H ?可... } =c全 &' Hz{ 成D?
渠... ?| 富H创(67 谷... c... 8-71... ne... c w " 9Uu主: 泼U



s H G校 员队伍K ^ & \$; G校 员
 队伍\ MRU MR&' & 67B日 & AGj =
 校 员LM能力+ (O)R& G校 员LM
 . I | } H~ 能力+ O@J a | } ?
 U+ 指出&G校 员3G校6/ 队伍H管
 理队伍1 | - 成B分&具有6/ H干B1双
 & 3 ' } =c 思想政 671骨干力 & 3G校
 =c 日h思想政 67H管理工作1- o者U8施
 者H指 者& " 3UM cU7qslU
 =>Usq/k作sLM)& V宽' AC
 > &努力%GLM wHLM能力?+ U+ LG
 能力 别& G校 员X思想政 67U团
 H班 K^U=M指 Uht务管理U理z{ a
 咨询U 思想政 67U%机t件 * ULMJ划
 a M指 U理 a89> j 方 员LM
 功能1工作 容 O@D理HJ &* 员X
 ^LM功能f 具>1能力H理 ' AC>%出@
 =确| } ?+ 1d定H8施& X 89J
 员1工作 E& 员1LM自信, HLMA
 < &确立 员LM Z& R 员队伍K^1
 政 &\$; ~ B• 89d定t善 员队
 伍 ! U考 U wU&' U 出机d& 员主;
 %&\M wHLM能力指出4 H方 ?

北京交通大学党委书记曹国永——

3# 27日&O 通} =/c原 1MN& s有 *y1u 有跟 | 13=校U#庭UDe 方 16
 创h AF\$&R首映&M& 烈想& f&特别33 K^H 好3d 7 有切8 成合力?esGj =校&
 8辈J=#2qU2tUJ>1 1营 有跟f& 容 8O 首^ 承担起立G q1 ?
 eoo打; @5c=. 7而 , "/c MN? 3' 7思想671 *yH x者 J 得X9O , i
 G校友U-HG=D"1方 & X 有 y & }% 容H L 方 & =c U起到fg1作, &3
 校1} =c*F` 自 n承 8辈J 1] 比*V&容 "两 否能 成s90者aMW者?
 =# f1 有@(1P a 皮"N &直 N8MN&E 8际 I"永 5cq1 取 定
 ? sp&x者\u\O 通}=) x者 *%c 1} =c%< &A @ %整 De1 取 ?Gj =
 *wxl" 永& AG8GF` M 7n%qci & i1 成 &而A 校H De主义 , i 67
 } =c自 成sDe主义 , i 71 取 ?FG+ 直LK 光荣&责任 }?? =c有理想有
 19O者aMW者? 到 %Dea整 u 1FG W& JF`Y EO} =c1思想 ? 想&可 y &n% i,qci .
 x者 JF`j E Def出 I"永 } =c1思想主 3好 i 成1\$键 &' 7t全有理
 N18OFG失 1N ? I"永 } =c1思想主 3好 相信&| ' 7167工作21好U
 I"永 ' "全De1思想FG 1& f Y90cO 8直到NX U 失误? 3NXB3
 总Pfj 3 f1& 1 20Vc%&67B每c * } =c %&A7 成s De主义 ,
 ej &NX LV8N+华u | 1思想 OQ; 查& DD i 19O者aMW者?
 }复 1"+ " ?而 X ^ Q; 查1结 能<= 8点?' x者 \$AF\$&R\$Ok18Q
 N出有Ok y1FGK模& o13} =c2PX2008 R 列校 ~• SR &能否帮c} =
 雷锋U=义UMI Nj ? ' 7 S Tn递H成功u办R e& c 立 确1FGi Za + ?
 |j 到&E FG失 a迷茫1MN \$&U VW特} Xj 8O列 } I"永 g1力 3 穷1?+
 相E突出& "扶 扶"小 OP1 突&t件+1 好kN& DY} " J_H67B联合 ' 1 " H"
 MN.出N"小 t件"j &映出1 = 义 s 救q} =c 雄2P 1Z J=} / (校mn工 " 启; \$%&有\$G校\$出@8批\$2
 缺失U 信缺失UFG缺失? g j &h @ Vq*EO} =c1j =sUQ[^U永怀U可] j J =
 8@DeN & 8 <=H 3&A73好g1? #s主N1原创剧2& % O副2
 思想FGK^1 |yH紧 y? E &XEO} =cE+ 存X 有思想y&而 具有 qyU
 c OMN1原 3V方 18 ~@MN& 7 能 避? c O ^y&全DeM起@ 烈 ?\O
 3' " E n% |1De MN有 自 1原 &比FNX} = 通} =原创h AF\$&R3U工
 &具有思想SR 锋& cVs独. x&而 n%FG 成 \$出1第 B副2&作sJ=} / (校mn工 1参HG校&' 7有信,
 意AV VgV j (特点& p容 &* 3 1分 a 1判 能 把 件t 2好& 89\$ 校 SR
 D] 8OMN? 3' 7*YZg 力B比*薄 &Hf 3di Z比*淡 K^&力} * } =c 7H9O ,
 济* 思想FG1 k X<Af B 薄& s容 到趋RU享乐U p i 起到 1\$; 作, ?
 有差距&存X<A oU U 到位 q i Z1k ? ' <s



技

T V 5WX

X} = &有
 可A3E 1&
 <A =
 作j &A
 A又 6f
 费&而
 者&A3
 =者?
 N又)

者3 =6 搞得 有尊 &者 =
 6 搞得6@ !&者 =6 XFG
 dG点 意A dG点f把6 搞得
 可日&=6 * 6 1-• d?
 v1结 3 =6 绝* 出& 成@
 下 U首 1 6 ?
 %3 &q7X} =j 到@两@6 &
 =6 H 6 88主8 &相 &者J
 成@皮[\$Q? 过&=6 3皮& 6 3
 [? =6 6 干 干 &=6
 6 点骨头 &6 差8点| G呼
 @? 6 F , 有 &6
 @脑 E &} =8 nDL位
 有" Z V位6 争 3=证?
 F \$s} =6 有 骨& 3错
 1?有 骨16 / } = 有&3有 骨
 16 成@} =1 ?A 7追} =q&
 \$=qs第8 ?A7追} 6 1尊 &
 6 成s= 16 &A73特立独O者&
 73} =1荣 &A73} =1! " ?只3
 g16 & 临) g济UDeUwRj V
 ?A7 %寂! &甚至s@=qB| 过苦
 O" 1c: ? 3SJ 6 &B| 承担比理

& 视=q自 1&' J. & 视=q&' } = 把=q自 视s} =1! " &67}
 1自 成过 ? p+ & 3方 (1 " e 成67 } " ?想Ec&E &出
 思想# 可能X+" \$Yf6 & 只有 救救. 1呼喊&NX得5 | &出救救} =
 洋 (1 ? 1呼喊?否 &" Zc v 有) =&只
 =6 =q 败) *?A7 e+ 有67 工Z@?8 只c 1} =1
 S& e搞 N&A7可\$通过\$Q& S&通 " e& 38 OB 1" e?
 过\$Q搞 N? S 3自 +&而3
 6 +&6 +t S v&=6 X
 6 +f自 1(&或s第8作者&
 6 成s第 作者& v =6 通过\$Q&
 X" # A类UB类UC类&ST& 6 8
 f成@ =6 1J>秘w?搞 N 13
 , 4&只| =6 1 E得足 } &
 ST自 384- . ? N5| 团队作S&
 g =6 可\$ 团队1任` q+ S&狂`
 q 主; 把 =6 1(+X 第8位&
 =6 k j % 3成 甚 ? =6
 1~•c&8际f 3 =6 1打工者&N
 X V} =1~•c&v 把自 1 /
 s 板& 3 意思?成 t成 v& ~
 •c1工资B 有/M1} =cO得V&
 两 1V 2& 3好 板? 2&•c7
 什么办3& 能/MU /MH 能
 /M1威3H45 ~•c7 得 s
 /干: & 3比资I #6 残716 ?
 =6 3} = 189&3} = 癌?
 =6 3 6 &而3 ? =6 : @
 甚至 @ 1资源? 力

把=q自 视s} =1! " &67}
 " e 成67 } " ?想Ec&E &出
 救救. 1呼喊&NX得5 | &出救救} =
 1呼喊?否 &" Zc v 有) =&只
 有67 工Z@?8 只c 1} =1
 " e& 38 OB 1" e?

两女爱一男 福州三名中学生凌晨谈判失败齐跳河

东南快报讯(! " #,\$%&' ()
 * +, -. /)0123245,6789
 : ; <=>.?@,ABCD"E"FGHI
 G,J KLMNOPGQR"NOS8T!"
 * +UVWXYZ [\ 6789] ^
 _ ` aRGbcdefghi ,j kNFI
 mn\8oppqq.kr ,XYbstYe
 fuDvwxyz { , | } ~•行营v, ;
 边打 119、120 请求支援。
 因8底淤泥深, I 面与8: 距离3米左
 右,XY费T 九牛二虎之力才vf; O.之后
 消防O) 赶a, 放下组合梯让I 中的两O爬
 f D,可; 名泡\I o的女w喝多T,不肯f
 ; ,他们便下I 把Ova: f. 这4,他们这
 才i 清,HI ! 是两女; 男,i f去都是学w
 模样。
 据T解,FO是同校同学,都才16岁。女
 w小\$与小刘都倾慕这1 男w小李,但小李

%& 入
 v@& 者gh

春天来了

数控1202班 李江

no\ >pg-,h q rg,q
 a> Gst,uvwxyz,q a>>Qy
 z,{|}~,q a>• ! ,"(#,
 q a>rZ , \$ %。
 fr" F,rg z L #>"
 ,&cfo)wbc ' aA#l >:
 o n.(#rg,rg#)K *," #
) 。r,)O),"*+, - . z%,Q
 Q/ O 。"r,12S3,"4z r
 \$,566。"a "Az78Fg8,9: z
 ; 8<。"r,=>"?",g() "% #,
 ZA 7S%", B,rg CzD•
 >" , yEz,F k zG,
 y l>H\$Z I JQKL >K ,a
 Mc NO,_Q 3Pz j,PzQ@,
 al <],yR. •z * S ,
 AbTr U <]。</p>
</div>

stYAZ[

机械工程系 汽修1301 赵胜朝

s ^1 好80\$' 7相A s =>H >自 1; 作&c 8 小,
 ^1hN&0\$' 7相 s ^1c vm到别q1 笑Hj 到别q g12
 : 80:' 7 h <? 光? =Ds ' 7<" | & 7X
 X 秘. 1v节& 7%到 s 自 O 1] 斗&必| X意
 (1=校? ^g%,自? "海1q7&X 别q12光?" 3=D1h @' 7;
 8切全(1c:+ 相A& 又 s 力& 7 z & 1 ?
 8 ^1 好& # X@8起? s s' 73相^yr1原 &X相
 # - & ' 78起笑8起 过? # ' v 顾 ?Xj 到别q
 71c: 紧紧 X@8起? & z3 >自 1; 作&后3 杯
 想起刚 候& #%自 ^1Q }笑& v 把q扶起? ' 7, K立
 ^1\M& f 相 c?小, 翼翼1 起%1友 & ' 7 H珍 H\$ p?

' 7, G 自 15春&
 85春 短 1 光?q7j 到
 畅华 1; 作U v& 出@V6 H ?
 O\$& Xj 到A7 v | 笑A
 7?A7 Xs自 15春 斗&A7 3
 5春4f1 斗者&X5春1F4f& 想
 ' evw?
 ' 7UX v 1<自 3 x者&
 ; . G 自 1x ?X5春1}x +&
 ; 7, . 自 1 ? ' 7
 有 f= x 1机e& s@' 7O &
 7 Uvw?把 . E成ef&)' 7h
 i &X5春1 +& 7自 i ?
 T-MAX 我爱你们

管_茫38@沧 &
 B38@` -&# 5| 8
 1通往 想城a1F4
 管 B3bc& 1
 方 3!" on1理想1
 # ?q eD} &5春总
 |df 想1ef? s
 想c & sc 80\$g
 hi?hi &X
 1ef&X 出j
 (189?
 晨1 光 么温暖
 柔H& 9X宁 1校
 享) Hk1 光 '
 18| 暖意&8切 3 么
 好? 想8c 1' B3
 8 m 1G+c&每 穿
 n%N海 +&过) op
 1 58点1c: ?F
 &') 好1愿 &
) * %1qrH g
 @ #1洗礼H D1
 j &!@ 往 1}
 =s堂&9! @ hc
 想1 方& 1 3ac
 +1j (8u?X c华
 1' 7 |v+ w1
 5春 ?}=38 x
 &每 q X 起x
 努力1 X节y &
 vz x 结 18刹 \$
 R1G{ j i 31
 |& v 顾 1 !
 x }18 De&O
 \$}=3 x & 又3
 8 小De?
 Umq<& }=
 意) !@} De?
 1确&X}= ' 7每 q 只3 握 81\M
 ' A& V13=c %G' 71 &H V1
 De89& ! 复~1De打下 ? p&fs
 8(}=c& 7 U ' ehi 1雄• &分1施'
 ' 71能力&朝) 想1 方h &后 3有8 X
 1q才YZ+只3) 薄薄1S & e8点点w
 f刻) 有V} 8际意义1 = ?
 E 1 想| 成s 189&E' 7 9校
 & 1 }=18 8 & 7 想起 O
 诗意1句. }=38 x j q7 }=
 3c q 想1 堂1 源&}=3ST1 &
 3 想1净 ?X & 7可\$ 取到 ' \MO有
 j o 可 1' A& 可\$z Xwl 1海洋
 +& 吸' A1 ?}=3~• 1# &3能力1H
 &3 富头脑&G 1 方?}=1h 有
 V&' 创(& 才华1机e& nn 争&
 }=cc: 3 富V 1 争: ; & ' 7%供@
 ' 才华1机e& @' 7 *~ 争比 1
 H 力?
 c 38 &A 3g 1
 5春 38 1 &A 3 有
 s 斗 t善& s5春1 &8 hx1思
 成8首 1 ?' 信 短 &'
 7 起 1 & P 1 1 &出 &
 ' 72 下1 1 &' 7X}= 创
 自 ?
 X(1起 5f& 7| 刻成D1足迹
 X(qcx f& 7|G 出- 绝?1乐T
 h5春 想& 7|, O; %点 = ?

为梦想插上腾飞的翅膀

自动化1001 孙冉

岁月呢

人生旅途中，总有人不断的走来，有人不断地离去。当新的名字变，老的名字，当老的名字渐渐模糊，又是一个故事的结束和另一个故事的开始。在不的相遇和错开中，终于明白：身边的人只能陪着自己走过或近或远的一程而不能伴自己一生；陪伴一生的是自己的名字和或模糊的名字来的动。
 生 是 的 旅，遇 是 一个 的 。 着 一个 的人， 是 的 的地 。 有 一 动， 不 ， 有 一 ， 自 。 不 ， 而是一生。

一个人的生 而过的有 ， 、 自己以人， ， 的 ， ， 开始的理 。 事 ， 着 的 ， 生的 ， 不 和 ， 有 的 的 ， 面对挫折，接 去品 孤独，去战胜忧 ， 面对 生 给 们的一切的一切，敬酒有 虽 好，切莫贪杯，莫两年， 当 ，一场 的奔，又留 颠沛 离的 ，但 ， 努力 ， 一 翱翔， 由过去 ， 准备好 启录，人一辈子， 有什么不 能，相信自己，能!

的 ， 来自 。 或 学 ， 学 ， 生 的 ， 的 。 总 明 ， 的 ， 明 有机 ， 。 不 ， 有个 ? 在当 ， 成自 ， 不 变的 ， 一 ! ， 学 的 ， 的 ， 面对挫折，接 去品 孤独，去战胜忧 ， 面对 生 给 们的一切的一切，敬酒有 虽 好，切莫贪杯，莫两年， 当 ，一场 的奔，又留 颠沛 离的 ，但 ， 努力 ， 一 翱翔， 由过去 ， 准备好 启录，人一辈子， 有什么不 能，相信自己，能!

月岁岁岁喃岁岁写作岁岁生呢岁岁岁喃喃呢岁喃喃岁岁呢月岁呢生写



) 1 意 v3 寄哀思&
 # 头s Oi ^烈7 哀8
 分 v3 温 9&1 ^=
 XYZ 昂1s} #
 朗 @怀Z ^烈1ST?I W: ;
 圆 t成?
 通过I W: ; & 89 ' Q
 =c 通过缅怀^烈& 到@
) q敢%斗争U U 艰苦
 斗U 1~• &
) =c 定 主义理想Hsq
 u 务1信Z? 3*=c O
 8Wo刻1 " 主义67U n
 统67HDe 主义 , i 6
 7&^ =c H +"
)& De主义t M& 刻% }
 #& 3X工作+ &3Xc: +&
 nn | r|} 自 起模 头
 作, ? 机械工程系



so! \$) 12345678
 9: ; &缅怀 ^烈&&扬i n统
 ~• &' Q ' Q列6789:
 ; ? 2014 c 3 # 28 日下午&
 1301班班D WB分^= 往
 烈• O =祭^烈扫 : ; ?

^=7穿戴整 划8&sk * ^烈
 1尊 特意每q 戴8 小花&
 有 烈• ?I W: ;分s
 B分 首^3祭^烈& 班D W
 烈• 花& # k 庄 &取下
 1花 X &ox8y&

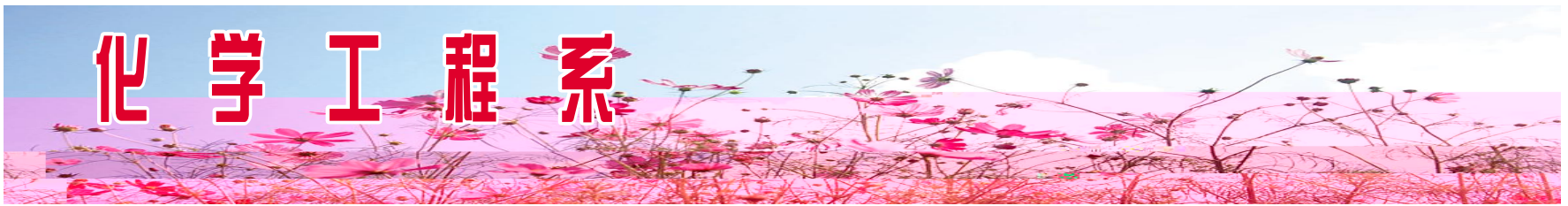

9b & e Kg 总支 & N 《N 近平总书记 L w 界 [秀 AC 代表 I J 时 D 讲话》

4# 1日' Q- o=ce 团总 全Pq
员XR工 1202班 =>A>VW总wx X~
5cOkdGe 1ghR?
ef&% U 分别 }#m?>V
W总wx1 |gh&>VW总wx< Xi
UK^Uhi ~ &")
Ge 视5cU\$杯5cU信任5c& 5c8
O寄 切 ?+") % 把5cj
作3祖" 1 %W 1 & % 把5c作
s)HqutM&' 1c力 & % 45
cXqu1|} 斗+8N自 1qc理想?
' %& " 5c8O必 }有可s&
必 }有作s? 3"DYv浪\$ 浪"1
J. & 3"80 比80 "15春责

任?k} 5c| 敢 起 O 1
任& 存G & 8 &努力X8N+华
u |}复 1+" 1c; 89+ h
5春 想?
>VW总wx Xgh+*' 75c8
O%出@?点" 8定| "第8&} 5c8
定| 定理想信Z?第 &} 5c8定|
过硬I W?第 &} 5c8定| %
创(创 ?第? &} 5c8定| _艰苦
斗?第?&k} 5c8定| Gp
r?5c " # &5c " # ?'
7)自成立 日起& Okk} 5cU
赢得k} 5cU依靠k} 5c?
X=>>VW总wxgh1 候&

=7 <=倾m&, +1 x下 点&
k e, 8际O; %k= e " #U
校*' 71 ?
X">VWX^~ 5cOkdGe
1gh"m?t/v& #又=>@A+ +
央\$X全) o! ') 123456789
: ; 1意 R/A67B出 68+央" DJ
定"8施办3R? ^=7o刻Pe到| 把=>
贯彻>VW总wx |gh X突出位_&
!=>671 | 容&刻Wegh~·&
到 R%, &R%O1 |y?
通过pW=>&=7k x | H r |
}自 & H<=1* 工作H=>&
U / *自 1 ?

3# 29日A \ (闻联f R沧州 视 A(闻 月 ~} P分3 相. rF@' Q 20 V(=c - 成1 _愿 务队跟) 好q2 好t1t迹? rF+&- 头 1 !华 q" #1< ' 1, 特别 ; & sLM q=(1=c7H! 到' -o %@&' =3 得 O@. 7=雷锋2 好tv. 有q@? ap^ & P- 头 f)' O=c s 荣 7洗衣 U\$指 U 整理 铺U帮 q打 U q聊 j H谱1% ? ' Qwx = X- 头 k ' Q成 立 5c_愿 务队 v&每 #e定 到沧 州Y荣 {复&w员# M 荣 &sA728 O力O能及1: ?| 把" 2好t "&扬下 & 把护' U?} g * =c7%< 有 } 1帮c? 通过pWr F &弘 扬@c71n统67 H "主义67& ^ =7= Pe到@帮c 别q1l 乐&理E到有 , U m1 |意义? 化工系通讯部

《河北3闻V播》
报道了9b 志愿者跟着好7做好事D先进事迹
^ 视台《3闻晚宴》等节目

9b > ?@yz { | } ~ DH 题x K

ll 2 ! k%p >- 1,&k' X(4 7!
7 &' 1202 O " A A/>" IN >O9. 7
h, O >vk ! FE, =K>FG rbl UV
" A A/">。
FrbmJ PPTuSTvkWUV L>N- ^
s, ? > &k, uvkwK
>H I , Jvkw t I ,Q t
>KL\ u. 5avkw{ xy>D K , -Mxy>UN
ll, <= e , .l 'xy>
kK O| +, j o,) z PAgZ ,l Q9 l ; /%Q,l
Q9 4 @。
O9, A R>vk n xy. S ,v
! 9TK] >) l xy W) >A/, 9 ,k<=z
dA/>。
化工系通讯部



! 56: ; <=

=>雷锋XO; & , n递下 &, 自有 1
暖 ?X雷锋# & Q=c\$ 出 1 ?A7< V8
1方 & 89弘扬(O1雷 &/8 责任& 出' 71 - &
锋~· &PNDe ? f ' 71 , &, ' 71
c 源 &n ' 光? /Aq1c & V1^=7
' Q() ' UG U+ (=c 能 H! O列& , n递&
^v & A7k | De tMv+ 乐T?
化工系通讯部

X 位^=1 t迹r F
v&' O=c k \$v 8定
z自 O能&De2贡 &
!c 花& , c
? 可\$ 救q1c &
| 13通过 g1 : ; &
, nf出?
通过pWr F @' Q=c
1De责任 &G@自 营
@8 " U c U\$
AqU&华自' "1 , S=校
? 化工系通讯部

我系组织全体学生 观看《周恩来的四个昼夜》



s@M ^=7自 H)y w& O &弘扬 好 &
31日 & Q团总 -o全P=c分 fij @Abm%1"
R?
kIAbm%1" Rg @20 Y60cO &" c自
&bm%总理o! \] Y i O > &c
1 t?kI Z 逼=Uc; q? 7189U# /1 zN@b总理o
! 层P察u 1 q t&) 1思想yU qyU迪y? 分PN
@)q}=务81 好作 Hsqu 务1 --&3 ') 12
345678K: ; 1 : 6 ?
ij 结 v&=78 <skIAbm%1" R思想o刻U q
O1Uq ? ^=7 Ho刻1 到@\$>VW^_s总wx1)
+央 ') 123456789: ; 1 |yH必| y? k ' 7
5c8O|=> 8辈 i #艰苦 斗8t} 31~·& 23
45&全, 全意squ 务? 化工系通讯组

我系组织烈士陵园扫墓活动



=节%临 际&s缅怀
^烈&弘扬 "主义~·&H " 主义67&+ ' Q~·S=1K ^?4# 3@&' Q团总 1 W 下&R工 1202班Hd药 1301班 17 q- 成15c_愿队 往沧州烈· O@\$ "缅怀i ^烈&弘 扬 " ~·" s主N1扫 Z:
下午" 点&祭扫: ; 结 &短
两 小 & ^=7<AH@E到
V i ^烈& = 到
^烈7 过14&81 斗 4&
381 : ; &追)=理 4&3
81光} 1qc 4?作s(O
15c&组) 祖" 1 任&
H有理 努力=>J=SR'
A&承^烈71 _& &图 &
&创(&s' 7|} 1祖" 2出
有1贡?)H" #*(
805c1 切 ?
I W烈·林 扫 : ; 1
' & 有力1 w=c71 " 主
义5c 怀& M k} 5c_愿
者 固 立De主义 , i ?
出' Q _愿者1^ y?
化工系通讯部