



2014 / A B C  
 D E F G / H I J  
 K L  
 M N O P Q R S T

# 沧州职院报

CANGZHOU ZHIYUANBAO

知行合一  
 厚德强技

——校训

! " # \$ % & ' ( ) \* + , - . : ; < = > ? @

## 常务副市长陈平、副市长李丽华一行 视察我院师生省运会开幕式排练

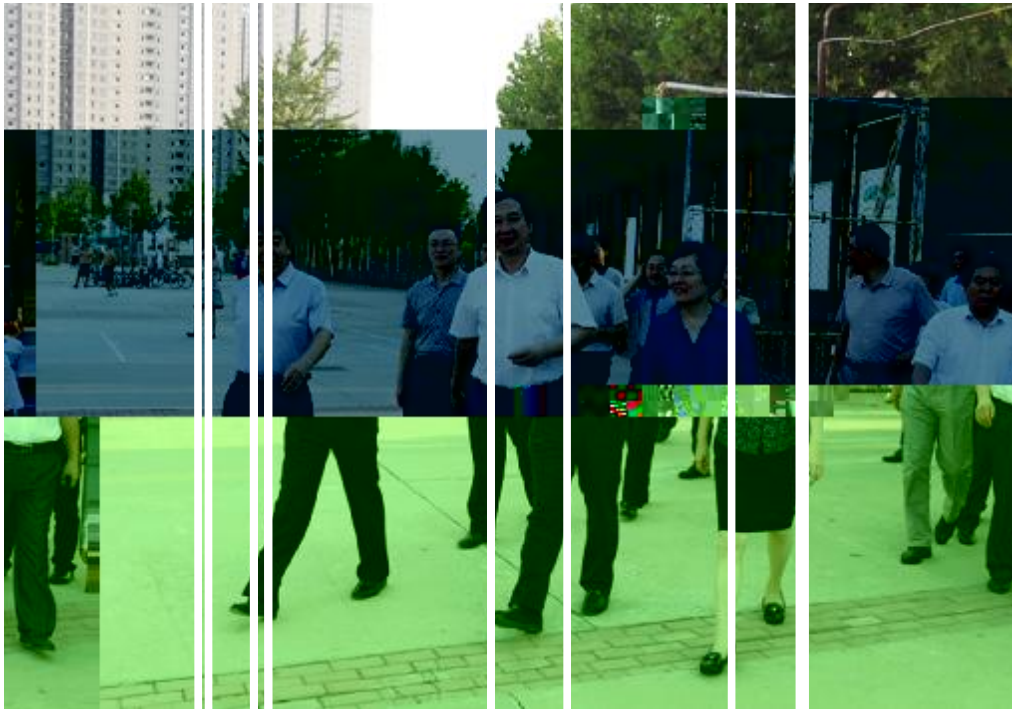

8 19 6 ,  
 《 》 《 》  
 824 800 28  
 《 》 , 《 》 , 800  
 造型,或展翅飞翔或花锦簇,用动拍情飞青春与梦想。最后整幻化巨造型,轮奂。  
 曲,《颂》响起,800青春子红灯笼或中国结奔跑,《》启。火红红灯笼吉祥喜庆中国结展示儿热情、活力奋发向拼搏精神。  
 结束,发热情洋溢讲话。  
 给予高评价,称赞精有序,展现采。指们牺牲暑假休息时间,听从安,顶烈冒酷暑积极,是“爱州、贡献”最好阐释,代政府精示衷心感谢。希望时间里,刻苦,以更秀现迎胜利。  
 政府秘书宋吉利、肖,育局局孙庚杰,育局局初勇宜,河区区王晓玲。党书记冯庆山,党书记孙勇,张虹,纪书记高福,党张国栋、吴忠良、王志义陪。

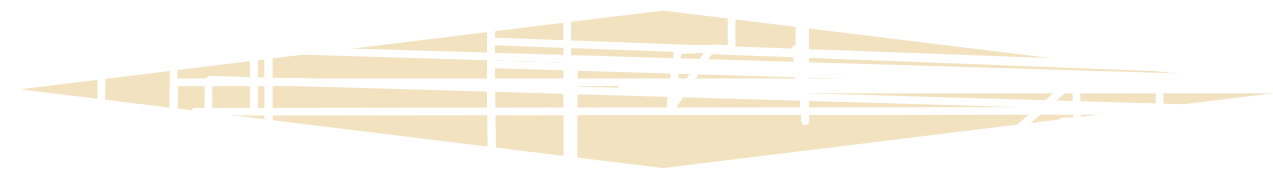

2014 8 21、22,党书记冯庆山志、《献育投连续天带  
 有门志区施  
 现检查指导,书记孙勇、桑金、党王志义谷宝国督。

督检查过程中,施工单位项目经理就项展情况汇报,计23000米A楼政办公A楼、政办公B楼均已达使用要求,正就y听4、1、yw!导楼现,要求"

2014



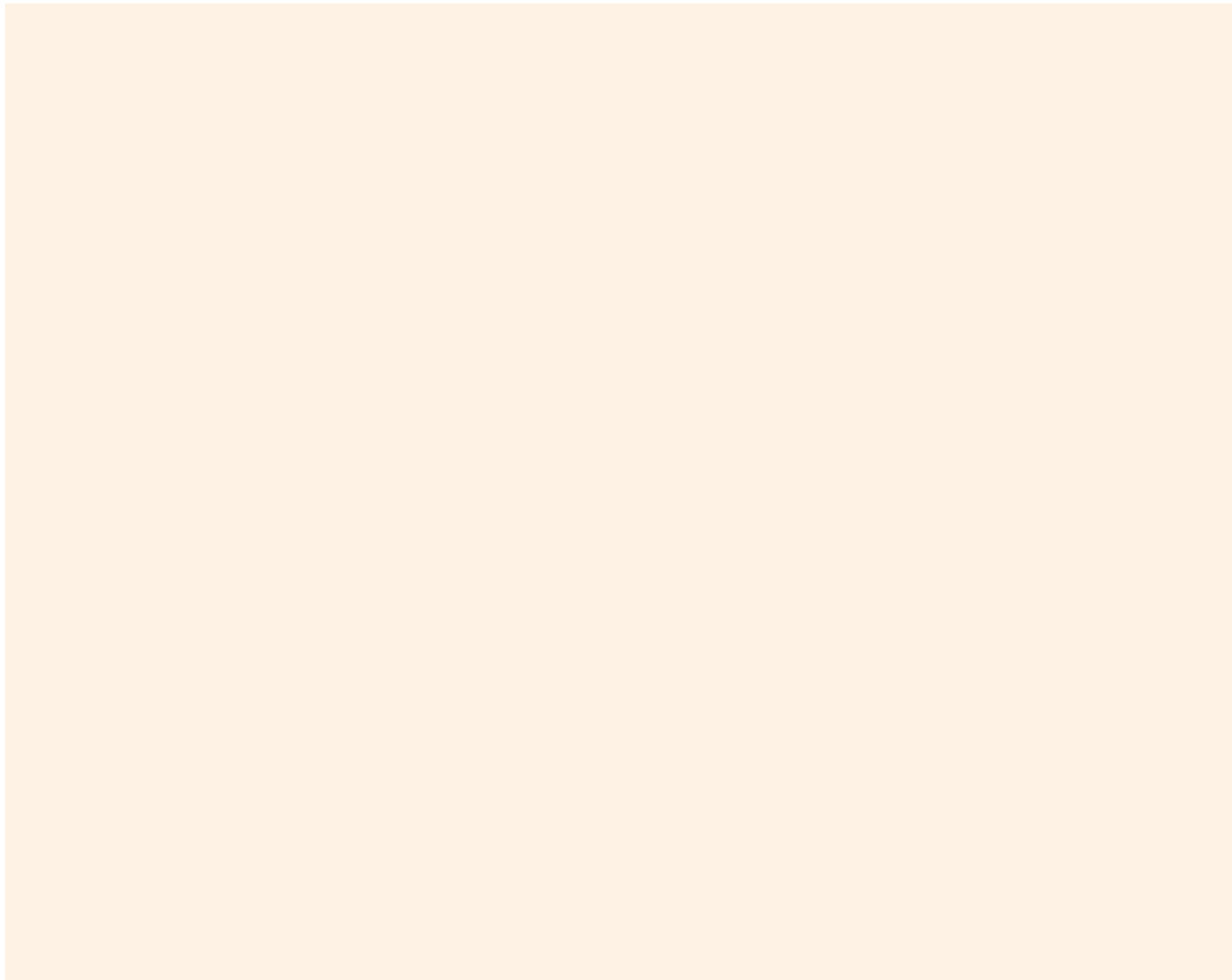

! 0 1 2 3 + /

9 1 r 评 wx公、有yz。  
 , 按照 冯书记发 讲话。 党P !  
 党 PQ路 轮 党 PQ路线 育 R活动中 { ,  
 线 育 R活 活 前 充 , O想 |  
 动安 , 党P 位, 现 O想 动 } , ~·  
 CS !。  
 专? 活 冯书记指 , & 子\* 设" 给  
 。 党 予肯 , 时 提 中肯意s。 从  
 书记冯庆山、 # \$、 育、提高 提% 高 , J过 评  
 书记孙勇、 评, 达 &化、 ' (   
 张虹 提高 。 J过 照检查, \* 设  
 席指导专? ) \* e?。 是 活  
 活 。 位、 活+。 , 、活动, 。 是 -  
 党 PQ路线 c PQ、 发挥C. 党 / O12  
 育 R活动 用 34。 是 志 党 PQ路线  
 办公室TUV、 育 R活动) | \* , 有5过 O  
 WX 。 想。  
 党P 书记 v 以 e? , 冯书记要求党P  
 YZ 以后 中 : 是6 好 政^  
 活 。 7. 要 好CS 活 、有v 性  
 好! 过好 活。 是 以8 、 鼓 9  
 活 , : 好党 PQ路线 育 R活动。 党 PQ  
 党P 路线 育 R活动办公室要; ; , -  
 党 项< , =决 5过 。 是 好党性>  
 。 [ ( , ?@集 | A、BCI A, 以" &"  
 照党 检查\ B、以 B。 要求党 导干  
 ] 党 政^纪 情况 照党 \_` 检查 党 , D 党, 更要O想  
 党 志abc 活动情况d 13 e?; 动 党。 四是< 子、带EF。 纪检监  
 照检查" 四 " e? , f Sghe?i 室、 G 、 要充 ' 发挥' 能 用,  
 j k , l f 刻 照检查mn, 好、GH好 项活动, 政^ 活  
 o后 p力方向 ( q施。 I J 、 ' 活 I J 。 K造L  
 活 , YZ 代 M、有序、NO、P 、 结、Q爱、r \$  
 照检查, 党 别 照检查, 活RS。 T是 ? 良 H)  
 中S党 导干 r提 评意s。 照 。 U密V- PQ、 评 评、  
 检查 门s山、 t 奔 ?; gh有u 、 W求是、X 苦奋O、YZY [、民 集中制  
 有f ; 整(q施有v 性、具 可 ; 党 良H) 发\O 。 ( )

# 我校参加国家中职改革发展示范校建设高峰论坛

2014 8 19-21 国 : 专&谢=> 示范 \* 设办  
 140 代 " #宜\$% 国& 公室 桑金 别 ?发@, 交A  
 中' ( ) 发展示范 \* 设高+ , , 示范 \* 设 经验 B专  
 霍献育 带 示范 \* 设办 C \* 设 国: C 情况, 桑金  
 公室 桑金 、 - . ) , DE 中高' F G合 方H  
 活动。 情况, 后与 专& 代  
 , /O 中心 1 交A, I 宜 ' 中心。 J过  
 2,34 56技 冯 7,宜 ' , 活动, K 与LM NJ, 步  
 中心 89 ,国: ; 专&刘<, 国 示范 \* 设 O路。



# 召开学生工作动员会

已经，使 & )们 O想动向，)们5决ef。 ; =? ,>以@=? " ! A  
 快s应RS, t u,v 张书记 4有 干 话, B。  
 中。2014 8 12w W提 要求: 要 6子,7 J过/ , 干W  
 四 整, 楼A x 215 集 中,; 发现 们 u 与 [ ,  
 yz 室 "{ \* 2014 | , 心爱8 , \$4WW 方向。 C  
 动 "。 张} ~ 干W9 提 严+ 评与q 更 ;。  
 、张• 栋书记、 施, K : 、9 ; 与<=  
 干W以 。 安 监 力 ,希望 &以">以  
 , 张• 栋书记首先提  
 " , 9 , ! " " w,  
 要求 们 快收心, 心 精力v  
 中, 中发\  
 # 取,\$%&献 精神。  
 , 们要有 局意| , 能' =( )  
 。  
 干W提 \ , 希望)们\* \* + ,  
 以, 带 ,带动 -  
 良好发展 贡献。  
 子. ,是  
 。 / , 导 [ 。  
 积极 与 . 。张书记O"  
 子. , DD1是 ,更是  
 民H前 展示  
 5 , 要以最 7 ,最2  
 3 热情 ! 。" 要求  
 4有 干Wf 中, 5



8 20 , 11] R STk 带U  
 VWX理 Chris 国Y 育交  
 A , 与13] 科 楼223 室 H  
 H 、交A。国Y 刘Z、 [ \ ] ^ \_ 。  
 首先,Chris从 R t DE  
 WX理 \ 况。)OWX理 a  
 bcd, . . 木pqod, 严e, U  
 V是f 有 。然后,)f gF 讲  
 5WX理 程设计 hi ! J  
 程。最后,)讲 , WX理 活  
 j W。鼓k &要p力 ,l m是^ \_  
 。) O:"n- (WX) o! - ('  
 ) ! pq天督r、监督 & ,更  
 要 & , 动 ,rs 活方H 是h  
 /。希望 &t 、 理  
 u"。  
 交A结束后, 们就 , 心 e  
 ?与) 热烈 r动。



## 召开) 4 6 7 6

步 K 干  
 理, 好 , 安 方H HFG 理 c 。最后 席  
 2014 8 14w 楼 结, xH。 结, 纪  
 Ax 419 。 有张良 肯 时, e? K调。  
 D书记 , 指 ) I J \*。)K调 w ,r  
 。 干 要起好K范带L 用, 门 间 交A, P~更  
 张书记首先 提前 ,ww肯肯 。 要 好 展 Q 良好 C。  
 E' 向 们 O ; K ,用M| 提高 , N质。

迎 ,v更  
 5wx 动,近 , wx爱好b 展"w  
 x 高 " y活动。首z % 。  
 wx爱好b &献  
 精 { | wx ,E 们精} 技~  
 • ~ ! 。该活动 5  
 wx 动以 " 动wx 动 展起 很  
 好 GH 用。  
 wx是 项s合# \$ 民与 快  
 LM 动,' m9p热烈,动 %&,' ( )  
 、极  
 具I )性  
 ? 最  
 时\*  
 动, +  
 , ,  
 Q喜  
 爱。



# 「光之芒」

造价 熊梦宇

]就o JK &,L有M L 中, 是最a~ 们n^ 感Y。 z制 花R,献给{ 爱 ,是e给  
有 N…… ! &里, O祥 -eh春天中 F , f 润 花 种子 |N} | 暖,是e用~水U\$  
PQ, 们就是 好动活R S子。 儿gh ,? 们j F kl • g。  
们能! 天天LM , 是PQ ! 水可以 | N O , \$  
T。金U , 是! ? ,V中 -ehU天里 m , n8 感 水B汇 洋。  
WX 感A Y 情Z, n [ 是[ 7 op q谷, ? 们~ | 收 r 程 们是从 , 用心 ~  
Z, 过 , 现 , 9 , 4有 s。 水 起 天 | N, ! u 别 子里,  
是应高\ +] ^与\_福。 -是e给 们 1K有力 翅 想 eO ; " , e 苦。 "a  
q O, 们从` a t, v 们 M| • u里 情 vw。 e o后 子里更 LM快。  
b 青c, \* 青 da程 x献 y花, 献 y花, v 们

## 老师是爱的传播者

造价 1303 邢晓玉

爱是种 k  
性 发展 \$可取代  
育力量。爱是NO,能  
7化 } ,爱是春 ,能f  
;爱是 ,能NJ  
心。有爱,  
间就能以w s,心心  
,L有爱,就L有  
育。  
" 心 , 带  
5 j j。"! 是 育&  
M 感@。  
爱是种\$% 爱。)们  
爱 求 报。  
中,\$ p 理  
5 W情,)们决  
' /? 响  
爱,她们更 U  
爱与 ,  
利 - 起 。  
, P。  
爱是种高\* 爱。  
爱 D是 )们  
, 义 ,  
们更是U 是她  
们儿 , 心  
, 爱更 国



## 教师节礼赞

! 民 希望, 中国化 [ 。  
爱,是种理 爱。 O 使 !  
7发展。)们从 ' 前 理5? 就, 理 是  
,)们 Q 能! 别 , ' 施 , 好  
爱,  
过 , ; 。  
有 O:" 爱 , S子是 能,? 热爱别 S子是  
神。" 们 4给予 爱 是! 种神。 育L有爱  
就 天。 用, -水 B , y  
y 心 花。 爱, 感 最 V :x给  
整 >V。好v / j ; x给 M|  
灯, 照 前方 路。  
是 J , 可以o起\$ 子 求M|  
情。 们 就是! p, 求 , l 。1求  
, 中,v 步步 。

## 我的老师

制药 1301 温茹梦

; p 。 ; 红 更 量 R 整 青春需要e 精心指 。e是  
p 。 Bgh 代 代 国 花 间 , B ~水。 b, 种b。e 们 种  
y; \$ 付。 , 用) 们 ~ i 育 , v 们 花 锦。e 给 们  
, 们 严? O祥, 9 要 求, i 要有理想, i 要 , 活 , v 们 量 , , e 给 们  
M| m 5讲 给 们听, , 。 , 是最\$% &献b, U , HK范 子, v 们有  
们 , 理5, V \$ R 子 们。 , 是希 p。 , e 精神, [ 记 心。  
, 束, 想 , ) 望 与 福 种b!  
们 付 , 们 O是 。 们 , 需要e , \$

## 我们的老师

制药 1301 史晓峰

A" 红 是\$情 , 化 春 。 国希望奔向四方, e 是 f 水。s时, s量 给予, ! 是 好 技  
更8花"v ~, , 最 是 情 望。 , q? 想起xe, ^ 爱 好 , ~。 , ! 是e 育~木。  
V 过, 们g起 , 是 赞 暖A心中 。 e最O " " 量。O 与  
)们hi 付 , 可是, 们很, g起 , 是  
m 们 是 天 \$• , 经过热爱T动 1 育, \$Y E 。 最 意,  
时, 带给) 苦。 里9 l ?。 热爱 心花更是 。 中有  
调查结s 示, T T动, 育, 志向! \$• = , { {  
是 ' , ? 性别 ) 连 。 志向, 好专 , ! 是 .....n是e用 B ~水, U3  
, 要• # 发 C高, 福 k 。 g。  
\$ b或! 高 中, LMb 爱, • P爱更严 , • Q爱更 e用心中 爱, 青春 u  
\$ b 71.3%, LMbD 28.7% F。她们时时 们, 刻刻 育 们, ; e用 CA, 性格  
们, 们 们 子%起 , , 5 5 ..... , d 火花里 e!  
V , 们 )们p力 时 们 过, 是ef 爱 。? 们 -- 讲 , ,  
)们 LM, 有 首 中 : • 儿需要 水 时 , i 水; , ; ? , , ,  
h路 @!。 PP - kl ??需要 水 时 , 给予 栋 。

, ! ?  
神 , ^ 爱 ,  
)们 步@ ~  
! T。  
t 国  
, e T。e是OO,  
是严P, 是 育 们。  
x启 们  
然 Y , 从/ 读 q  
, q , q y  
花, e给 们 h金  
, 经过 ,  
W. ? 。 e h春  
, }, [ 心。  
e是 程 , 育 心 ; e是  
O 水, g 理想; e是 | 暖  
NO, l 暖 心。 e , 是爱 Ok, 9  
心 河M里, [ 7A 。 是 B , 造  
是 。ev 们 ~, 能o 张 np: , 可  
以o pf , o天V p 。红 , ,  
照 别 心 是[ 。 e 4以 , DD  
H授 们科 . 化M| , 更 给 们?@  
范。e要 们 ( 中 取 , ef 中积 力量,  
中 希望, k , 9 心中, 给 们 、  
s | 想 , e 是# \$ 们2好C。 e热情, O爱9 [ R  
们心中, e 们要 3 天 间, 现 ,  
价a。  
e是 ~ b, ~ 种b; 是e用 ~ NO  
照, 用 ~ f 润, 们 心  
锦。e 花 , s p, 、 苦。 !  
是e 育~木。 计 B, pA , p , 种花  
种? f, 谷飞 }, 3 间, ^  
, e讲 \_@, o 山 ; { V  
= ; , h奔 <A, 是 U ?是 U  
\$• B 育? 是e, 们最^ 爱 , e是  
, ! 花, yL有e 心 , yL  
有e 。?! 就是 们最^ 爱 ] 高  
T动。假h 是 , 9以3 热情! , 赞  
f 7, 要U) 先给e-- k , M| 精f  
。是e用 最] 高 感情--爱, 种春天, 种理  
想, 种力量, 用\_@ 种, 用 , 用心 f 润。e  
爱, h | N } | 暖; h春 p ; hO } 。  
e 爱, • P爱更严 , • Q爱更F , • Q爱更 。 e  
爱是天 最 , 最 爱。  
w eO : , e 苦。 们爱  
x, 。

机械工程系 诺浩 1301 吴刚 教师赞

e是 程 , 育 心 ; e是  
O 水, g 理想; e是 | 暖  
NO, l 暖 心。 e , 是爱 Ok, 9  
心 河M里, [ 7A 。 是 B , 造  
是 。ev 们 ~, 能o 张 np: , 可  
以o pf , o天V p 。红 , ,  
照 别 心 是[ 。 e 4以 , DD  
H授 们科 . 化M| , 更 给 们?@  
范。e要 们 ( 中 取 , ef 中积 力量,  
中 希望, k , 9 心中, 给 们 、  
s | 想 , e 是# \$ 们2好C。 e热情, O爱9 [ R  
们心中, e 们要 3 天 间, 现 ,  
价a。  
e是 ~ b, ~ 种b; 是e用 ~ NO  
照, 用 ~ f 润, 们 心  
锦。e 花 , s p, 、 苦。 !  
是e 育~木。 计 B, pA , p , 种花  
种? f, 谷飞 }, 3 间, ^  
, e讲 \_@, o 山 ; { V  
= ; , h奔 <A, 是 U ?是 U  
\$• B 育? 是e, 们最^ 爱 , e是  
, ! 花, yL有e 心 , yL  
有e 。?! 就是 们最^ 爱 ] 高  
T动。假h 是 , 9以3 热情! , 赞  
f 7, 要U) 先给e-- k , M| 精f  
。是e用 最] 高 感情--爱, 种春天, 种理  
想, 种力量, 用\_@ 种, 用 , 用心 f 润。e  
爱, h | N } | 暖; h春 p ; hO } 。  
e 爱, • P爱更严 , • Q爱更F , • Q爱更 。 e  
爱是天 最 , 最 爱。  
w eO : , e 苦。 们爱  
x, 。

,  
,  
, 春 U :  
是e 苦 们&献,  
求青bR^ 。  
,  
,  
, 灯火 :  
是e用是爱 心与心  
,  
XX 里/e 。  
,  
, Y,  
, 挥 时,  
是eU花y育 3神州  
,  
, &献 。  
e \$%,  
e ,  
们 9

造价 1302 郭新成

# 廉洁教育专栏(七)

政党最 . i 是5 。金N 4力是政  
党政^ 过 |\* , \* 设时 , 政党  
最 . i 是5 。\$ 是 政型政党,  
是 /+ 型政党, 5

]

政党 5  
w

颠政党。 4



5

《 ! " 》 b # \$ , = O J 过  
% l | \* 设 & ' 国 k ( )  
心情 \* 经 a , 展 示 + , -  
、 5 四 / 7 , 时 O  
1 ~ \$ , 2 3 结 , :  
4 交 , W 情 后 5  
采取 " ! " 6 " , 牺 牲 7 8 - 9  
: ; , h s ! , 就 席  
< 国 & 财 J , G 图 \* = = .....  
: ' > 力 K ? 发  
民 , @ 秘 密 展 调 查 ,  
很 快 发 " A " : 划 局 局 、  
B 中 心 继 1 ; 代  
C 4 D E 然 F ; \* 设 & & , E  
' 国 G \* ..... u  
H ! 发 现 , K ? W ^ I 后 , J  
[ 5 K H 。 招 2 L {  
\* 设 I 后 , 有 J M 4 N 交  
? O 力 \* 政 , > , 有 ,  
M 秘 密 ?

( )

、代 C4D  
& 里 然 秘 密 电 话 。 " 4  
D , ] 纪 检 监 @  
已 经 秘 密 达 , 具 干  
? 们 是 O , 想  
可 能 是 w l O ! " " n 该 P 办 ?  
首 , 可 是 e Q 起 , ! W  
e 能 R " C 4 D ~ h 热 S  
T U , 示 与 m 极 称 ;  
V W X Y Z [ \ ] ^ 。 " 是 ?  
\_ ` ? 给 x O 过 , 要  
严 密 意 n J a b b 动 向 , 要 时  
采 取 s q 施 ! ! 可 好 , c Z  
!" 方 d ! e 。 " 首 , 是 ( )  
' , - 范 力 , 可 是 ! J - 胜 -  
R , 现 该 P 办 ? 首 示 " C 4 D  
- 连 连 f - = 心 。 " 有 种

动 g ! " , h . i 时 , ) & 性 d 。  
j , 6 k , x 现 已 经 v l ) J 最 后 电 话 : " 采 取 f  
6 k , x 应 该 M P 办 ? " 方 ) , O o ; 动 ,  
H 可 m , [ [ 电 话 。 C 4 D n ) 们 是 m ! , x 要 Z ) 们  
o , 话 p , q r s 1 k , 决 能 v ) 们 O ! " )  
t , ) r ~ + u , v 好 w ( )  
U 火 , 然 后 f f j " ( )  
t , x 起 / 心 y z K { 。 就 ? 天 : , u H  
| } t ~ 中 , • 4 D O 。 方 查 别 里 秘 密  
C 4 D 从 : n 神 秘 , @ 方 连 线 ] 指 挥  
电 话 后 , 天 t ~ 中 过 , 书 } , , 现 ] 纪 检  
里 O 线 , 监 检 要 导 图 o  
临 , 书 里 W X C 4 D [ 情 Z H 。  
o [ , 然 , C 4 D H 。  
9 中 t 按 倒 " 志 们 , x 们 苦 ! x 们 是 党  
t 里 , d 最 后 决 心 , 经 d 验 秀 政 干 , 是 门  
J 电 话 。 " 采 取 6 术 线 1 精 ^ 。 现 给 x 们 D E  
..... 记 Z , x 们 要 V 代 价 U W 情 H 情 。 前 , 们 纪 检 监  
干 & ! ! W x 要 是 办 利 , 就 时 T  
方 U , 5 决 , x & = 可 以 很 检 % C , m 中 有 是 检 %  
好 活 j , m B 好 ! " C 4 D 划 局 局 N 以 4 % , 划  
V 电 话 , ) 已 经 9 外 \* 项 , G 使 E 先 \*  
, \$ n 结 s , 时 ? 感 [ \* 项 , G 使 划 ^ \$  
安 , 时 ? 感 心 。 序 , 交 J , 给 民 造 极  
C 4 D 采 取 6 术 后 , ~ 便 , 民 极 。 " 有 T 是 检 %  
更 [ ( , ) 书 [ 5 5 j , ) 按 Z , \* J n 、 代 C 4 D , 代  
j , ) 按 Z , \* J n 理 ' 间 , : 政 程 , 利 用  
神 秘 电 话 。 " W 情 办 ~ P p ? " " e 心 , 已 经 安 好 , o ; 就  
心 , 已 经 安 好 , o ; 就 政 K ? K , G 使  
采 取 6 术 。 " 电 话 n L 民 \$ & 可 , 现 然 政 府 6  
? 。 " 好 , 好 ..... " C 4 D 应 , 有 。 D v  
] = 。 心 O : " 国 & L k u  
要 现 意 外 , ! H 可 是 , h 4 , 响 极 ! 政  
s 查 起 , 跑 , 要 最 \* 设 a 是 @ 国 ,  
, 是 就 是 网 ! " " e 心 , O 5 是 党 a b 时  
, \$ ( ! " 电 话 n L O 。 C 4 D \$ 予 们 神 ' !  
\$ 电 话 , ) u ~ 可 ! T 检 % C , 就  
, # 子 x 线 < 格 外 是 T [ ,  
张 , ) 就 o , 1 过 H 子 天 , 报 天  
! D 有 ) 政 ^ 前 , 有 能 5 !

" 志 们 , x 们 是 党 国 & 忠 w 9  
, 民 公 , ' / W ^  
国 & 财 4 ,  
公 4 是 m 用 , 党 国 & 政  
策 , 是 m 能 l 6 、 质  
位 , 时 党 导 干  
O : 政 ^ d 。 4 以 x 们 动  
t / 们 纪 检 、 监 、 高 ] 民  
检 J 过 时 指 挥 } t 指 挥 ,  
纪 检 、 监 局 政 ]  
1 门 9 O / , 力 配 合 ] @  
查 / H , 给 党 民 3 意 交  
代 ! " ! 就 是 们 ! 。"  
方 j , 然 后 用 严 O  
& 。 " / H 情 [ , 们 采 用  
] } 指 挥 、 方 政 5 ! O \$ 调 查  
方 H , @ 与 方  
政 5 ! 们 C ~ 过 志 , m )  
采 用 4 制 , \$ 4 5 、 \$ 4 千  
" , " H , 采 用 监 #  
调 查 。 " 方 & O 。  
结 束 后 , u H \$ % U u  
H 调 查 = , ? 天 就 展  
秘 密 5 b 调 查 取 证 , 可 能 是 民 过  
E ' , 调 查 5 b % 报 ? W  
调 查 取 证 f 利 , & ' 划 局 局  
N 、 B 中 心 孙 + "  
( 以 4 % 量 证 ) 。 u H s 决  
, 连 划 局 局 N 采 取 1  
。



外语与艺术设计系

党 很 K 调指 :“ 导JK、民... 导爱国、^、mC、Q; ,积极 育 R 社... 义`心价a 。”!

就 。 需要精神 质,4 可。L... 有 , W , m精神• u是V... ,整 是 4 。

要有好

精

不

)

^

、

话O“

!

W 干。

,

, 是

国家学生资助政策体系

一\$国家... 中< 政府... @高 国& 金, ku别 秀 ]... 以 ( ) ]... 制 J高 专科 国、... (高'、| 范... 位) 。国& \$ 金。... 金q k 5 四\$国... ,q q 8000 c。 国&\$... \$ &H经 是 高 &H经 ei... mef,1要 合 # \$5决 间... <^,均可P~国& 利C 中国... 金。 ,P s C 利C, ... -国& 金 &H 国&\$ 利息 /财... 经 ef 可以 利息/ ^ 付。鼓k... 时 P~国&\$ 国&\$ 积极性,\* @... 金, 能 时P~ 制,财政(高 ) 经办 给予... 国&k志 金。 。国&\$ 是C用 , 需... 5v 育 育 t 理 或 , 需要 按 ,... 范 范 专 ... 按照 办 A程,国&\$ ... 合 <^ 国&\$ 与 k C用... , p可以P~国& \$ ... 金。 种K 。... 二\$ 国家励志奖 1、 国&\$ ... 学金 &H经 ef 制 J高 专科... 中< 方政府 (高' )、| 位 ... d L设@国&k 可以J过 L\$ 门向经办... 志 金, kL\$ 国&\$ ,EB q q 最高 金... B 、&H经 ef ^ 过6000 c。 j) 后 就... ]以 ( ) ] 制 J高 收 情况, 后 1 2... 专科(高'、| 位) 。国& 金 时间, O 息。... k志 金L \$H 均约 国 制 J 2、 k C用\$ ... 高 专科(高'、| 位) &H经 ef 制 专科 (高' ... 3%、q q 5000 c。 )、| 位 ... 国&k志 金 可以 时 P (有、区) L\$ 理5! 提 ... ~国&\$ 金, 能 时P~国& 金75! )。... 5v 育 育 t 范 范 q 金^EB 过 6000... 专 \* 时P~国&k志 金。 c。 k C用\$ EB 按 制 ... 三\$国家助学金 专科 制 10 ,最 过 14 ,... 中< 方政府d L设@高 国& m中, 按 10 。

就 。 需要精神 质,4 可。L... 有 , W , m精神• u是V... ,整 是 4 。

就高 EB, Y [ v... 6000 c ,按照q... 或代 。q 6 或... 6 代 。方高... 代 / 照中<政策制... 七\$ 应征入伍服义务兵... 代偿及学费资助... 从2009 起,国& 应h F... 高 间 [ ... P~ 国&\$ mi 利息 加... 性6 或代 ,从2011 U 起,国&... 应h Fc义 V 高... 间 [ v或P~ 国&\$ 施... 性6 或代 ,6 或代 最高金^ L... 过 6000 c; 退 后 E高 f

Y [ v高 6000 c 按... 利用 取~合 报 ,用 R活动。 ,EB q =时。 动报 / 按 金EB 9 最9 L标 或 以s? 动。 \$ ,mT 动报 打金EB 9 卜B \$ 金 f或有 门 /用 单位、 号。 起, 国& # 4# 范 、 TO 4 5v 育。5v 5 v、5 Z 5v。 免 制 高 中&H经 [ v ,u别是m中 民 烈子 、 策。具 5办 道 等 &H ef 利 (发( 政 \*@“ iJ ”制 , [ 、 &H经 ef 办理 续,然后\*j ) 别采取 办 予以L\$。 有L金 上 金;\$ 金; 发 临时e

有 ^ ? ?\+,要积极奋 C,充3理想,充 、快 、 , D要有] 能力 ,p力 , A,时刻 , 想,充 n[ uh 方 ,用 |更和 感+心 感、v 肯 中 4从M 程”,从I 种 用 p 7 U e?? q ,是/ , W , 是L有 标 就是 , ,用良好 ,用好 ,取~ 更 育 捌刻 ,要 , [ m精 ,U , &献给 育 4 求 O想S

# 大学育人,重在精神塑造

社 型发展 时代I ,社 O 化H c化与 性,使?代 O想@况与价a取向|现 c化 o(。 hi ?@.化 与 C, 9社 义`心价al有5 7 育 、科 、社 c 、.化育 过程? hi J过 育 导、 GH、.化 、 Rt 、制 / 结合, 社 O , 方向[ 位, [ 精神理想 价al ?记b专b # V 天 k 。 : 您觉得校训对于一所高校的重要性是什么% : 从大学的发展历程看& 世界一流大学都具有三方面的基本特征! 一是有明确的办学目标和清晰的办学理念& 二是有一批高质量负责责任的学术群体& 三是有不断演化' 优化的组织制度和文化支撑( 尤其是& 高品位的大学文化是一流大学气质和风格的深刻表征& 而办学的价值观则是一所大学实现远景目标的核心( 许多世界著名高校& 都非常重视在悠久

的历史长 中!" 和发展# \$特有的%&气 质和' (& 尤其是校训的)\* 与' +&, - 表. /O& 1 2 3' 1 4理' 1 5生的6 义& 7 8 9: ; 世界高< =大学的>性特征 与价值? 1& @成ABC大学面DE来发展的 重要文化基F& GHI 就一流大学的J 要 KL和%&M核( 从5NOP的视Q看& 校训的RSTU 就在于大学5的%&V造与价值观P成( 学生和教师WX一所大学& JY是ZA他[ 对于\所大学的文化] 生; 高度^\_( 大学理 应A` TS与abc的de& 在f重g+' ( 与h新发展的(一' 理i 与现实的(一' j 学%&与5文%&( 一中& kl 文化育 5的理念和大学%&的mp& n校训等%& 文化' ( 成A师生>\_的价值op( : 您觉得qr的校训& stu大学 %&与vwx义核心价值观中的yz{ | 是 } ~的% : • [ 2道& vwx义核心价值 观是对新a 国家' vw' 应 op的

价值 则和道 范的 面 (qr是国 家h办的一所r r 高等学 & 60多 来& qr 负 高层 5NOP和基 性' 性j 学 & 及 高 术 的历史责任& ) N & 2 ~一\* 的 校训和) 国 ' A5 ' \*的qr%&一 A5 ( Z A有\ %&文化的支撑& qr h; • 国 r r 业与5NOP' # xh新中的 多 一( u&qr的校训& 一方面 ; 中 国' ( 学 i 的文化% & 一方面@是 qr 5 A5 ' 报 国家的%& 与生 & \_a@ 中体现; vwx义核心价 值观中 于家 国 ' vw ' 5 P 等方面的教育M ( : 通l 校训s 大学%&' 的价 值 观& 成 5 的本任务% : 来& • [ vwx义核 心 价值 观A ( C& 十 重视在大学%&的O育 与) \* 中&!" 大学品 和具有qr特

质的文化价值观(从)育5A本\* 的高等教育本质来看& 5的本 任务& 师生长发展 1& U核心 价值观9P大学%&' O育大学文化& 面 核心价值观的文化 和% 要义& n 核心价值观的 气一 a不有' 所不在& 是• [ OP高| 质h新5N的JY 要1( 在\ | 程中& • [ ! 文化育5T A" # 办学\$实%的重要M & TA&入5 NOP体系的重要方面& 不断' ( ) 体和\* +&, - 对文化育5. /与实O1 的O 育( 2 & 3g4成艺术5' 678' r r 9: 5' 校史5' j h新5' 设计h 65等多 性文化设; 和qr大< = ' >校 艺术家 T 家\$ 计? 等5文mP品@+ U >艺术的方A! 大学%&和B学文化M核C 化A具有DE6F的文化景观& 在G校H4 设; "校训 # 等I 十J 与校K. /&~' 艺术品位高的 >LV&nMMA师生的 NO励与学校的%&文 & 在PQR化中 BS学生4 确的价值观和5生观& T U成V发DW' X DY的发展%量( 世界一流大学的发展Z [ 表明& 一流大 学\ 要在' + 及发展5] j 学文化23中发 展中cd#e的价值( 而f 于中g优h' ( 文化和世界高等教育文化i j k W 的大学的 训& 在\ - | 程中& 应 l m一 %&n o' pqSDGHr s BC的TU(

育 前向 社 发x 《 J高 理W 程 ( ) 》, o 9 1 起施 。理W 要发挥# 、O 2、审 与监督 用。 高 理W 要/四方H 代 ! , 是高 %办b、政府 、 门、d\*单位 代 ; 是 代 , rs , 术 术 , 以 , 代 ; 是 社 合 方代 , rs 办 与发展 方政 府、 G W 单位、m) 社 ; 四是 发展 代 , rs杰 Q、社 M 、国 外M 专& 。理W } 9 21 , 方H代 理W 4 • | 应? 均 。 高 理W 要 与决策# 、" 动社 合 、展监督评 。理W 可以就 发展 标、/a 划、 科\* 设、专 设H、 决 报 [ ( ) %q、程 或' [ e?, 展决策# 或 与审 。高 展社 合 、G合、O m 整 方H [ 要O , 可交/理W 提 # \* ; 理W 可以 H向社 qL金、整合Lk 标、划 , 监督 qL金 使用。



开学考试应缓行

中= 近 续 。然?, , 方 D需要s 应 ! , 9H临 p , : "sC" 、 S ..... 就要 应 @7, s s合 、合 育 意? , 程 有利 督r 快收 起假 心情、9精力 j , 是n种以56 r 步 O; 方 , 然 R " " 应 育时代。假 应是 ~ 心、社 R、{ 近 然 时间, >导 )。 时 %办 种 ,! 就 使 假 里 更 精力v 应 中j . h/ , 是 暑假 C(j 意义? 假 就是假 , 能9假 使 1 首诗 " | "。 J 9 时 ? [ ) , 合N质 育 理A。 C. 划 验 、 [ , 是应该 。 J 育 b " H" , 育理A 倒 , 应: 。

# 留辍育公平撬动社会的未来

J过( ) 育公 j C, 6 社 最f 。# 方 育 门 q施, (以 6EB, 招招动 , J过 理 V, 严B 区 , 经过X p力, # = 就近 • | 已经 过90%。 就近 ( ), m 就是 ; 8 育公 , 化5民 , U 种J过N、4、 良 。/% 然 J& q , 起 , 争 , 是~以 中" K" , 就 公 ! 发 。? 然, 应 , 热 l 后, 质是 质 育Lk 巨 需求。hi 现 区、 办 制 育发展均 化, v& 们 \* 间 ? 结, B是 更 ? , 是 / 公 5 育 公 ^ 策。 以 , [ 高 中 • | 9, 已经 起社 u 高 [ , 育公 [ 要心结。o 结束| 天, 育 就 发 . ^提 2014 高招 项 %

q, [ 是 步9 832 e 区 [ 高 K, 以 e 区 [ 高 • 2013 9 10%以 。 ! 政策 ` 心指向很O , 能1是v S子有 , 更要 证) 们 好 , • | 。 9 招 制 ( ) 方H, 提 r 育公 、提高 水 , 6 、合评价、 c 取 招 K , ! 9 公 ! 更 = 制 。 育公 , " 是 种价a 求, 具有[ 现 力量。公 是 更好 t , 国&发展 社 步提供有力 。lm是 国 经 社 1[ 型 y , ~ 量 Lk。 ! 方H, 最 , 就是 ' 育 ( )。 o 高 E 720 , 近 国 9T动力 50%, 就 社 f ?。 时, 高质量 ' 技能型 , G 用 89. 与/ , ' 育经

a 9谷, 初中 中读' 高中 已经 . 5 45%以 。 育结! 调整, lm是高 育 调整已经 。 ! l , ' 育( ) y%q, 是 U' 育! < F起、6 j。 9K' 育 j 力, l ' 育, lm是高 ' 育, 是 前高 育 t 向 [ 要 招。 ! 种结! , D 是 育s 应 经 社 发展 然要求, 是 育公 求 , v 更 。 国有 26 , 有高 [ 子 育 H], q 项 育( ), K" H3, 动 。lm是H P 育需求, 育( ) q施很f y 喜, f 5 种争 , 45 。? / 时, 格外需要 ? , 合 Y 、 W情, 就要= 干 j , ? 能 前 后、 前。? 然, 能v ( ) b f 前 , & 、社 、 应 J 理性、 r , d K造 理5 ( )、 ( )、 与( ) 良好pq, n 育 计, 就有 ? 希望。

希望。

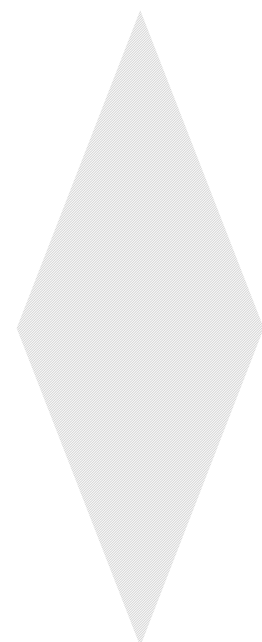

时间刻 飞跑, 间就 是, n 时 d想J ,  
暑假, ' &, 1要 nJ, PQ已经\$ \$  
是假, 就喜 &里, d 。虽O 外 , 可是 :  
连 j ~ v M, 天 , 想&, 然后  
& 时间。过, ! 是 现 t 奔向&j, 该  
活, &里休息 后, 时, q 是 ;  
就决 j , 取 i , 然是 充3 8  
v。  
过程中, 可是, PQ ?  
h意, ?时 想 就是 & 起: 1 v 更好 活,) )  
j, 想 可以 PQ 里, 们 c 心中想要 休息  
用H 社 公 , 望, c , c  
活 外H+! p 。可是 中 & OA。 外\$ \$  
? 9 & 时, 想 拼。1是 能更好 活 !  
PQ 外 ! JW时,) 们该 向 是, +社  
里? 公, 用 , T动 取 能  
t ~ , 很 W, P ~ 价a, ?报 时, d,  
Q , #PQ J & W, 可 ef M 中已经 过。



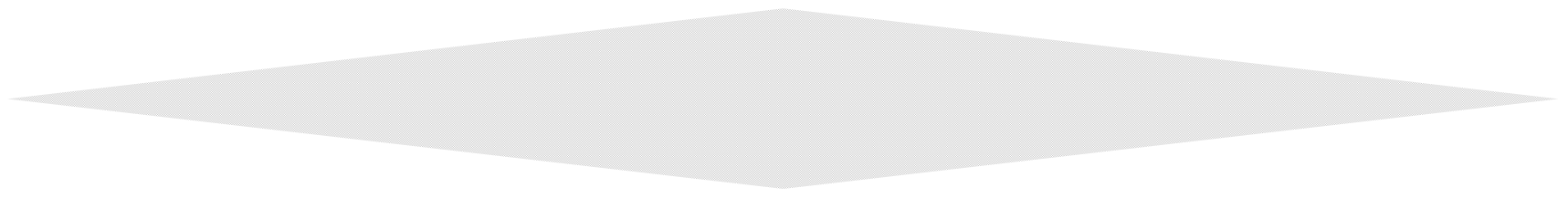

点

WXYZ [ \ ] ^ \_ ` a b

)《报》报,国取e i经 '(后,予以取e.j) 步 O理  
纪、 [ 11项' L格可 W 计划,国 门、国性 O、  
项。 9C 取' L格可W项 设H 水评价 ' L格, EB 予以取e,  
, ' L格 |、证书| ^ 现 有望(。 需要 R ,经过 后, [ 国&} '  
8 30 , 社 有 DE, L有 L格制 理。水评价 ' L格/政府 门  
) ' L格, 取e;有 制 ' 标 评价 范,具 \步 交  
) L格,hs与国&安、公d安、 给 O、。  
民 d财i 安 密V,9\* 按程序提

# 春恋

机械系 1301 2



花 ; ,  
 红 N 。  
 , 春 7 f  
 + 。  
 j 春 ,  
 Vn 快 , n d d  
 : ) \*  
 Zn d  
 临。 Mi 时 , n  
 前 花  
 , L 有 [ /  
 i , 是 n p  
 \$ \$ 息 , z  
 是 给 们 [  
 喜。 5 ,  
 n } R  
 子 , F  
 发现 是 n  
 yy S 。 n  
 ?  
 是 n , 给  
 前 感



是 / I 休息。 后 NO 是 n  
 , QQ , 5, 听  
 5 里 H H , ! V 是  
 与 祥 !  
 最先报春 是 n , = 从  
 是 = K ) 。 h 们 们 春 天  
 临 , 报 春 天 9 息。 n = 便 是  
 d , h L 有 ? n 高 , L 有 花 n  
 , 是 用 h D 有 u ! • u 9 n  
 u , h 是 ^ , = =  
 贡献 , 。  
 花 里 花 , 花 花 ] 。 花  
 ] 种 ? N , 花 EN 。 首  
 花 \* 以 达 春 天 , n 花  
 , V v 花 ^ 。 nyy 花 y , v  
 s ~ 心 神 。 是 喜  
 花 y , 1 喜 n M 花 , ... 有  
 具 u , M , h 陪 =  
 , 青 充 3 . . ) L 有 好 所  
 , L 有 高 , 与  
 ! u . 供 ) , \$ \$ 。  
 n = = 花 与 = 是 ) ,  
 可 b 起 是 。 ) 用 h 们  
 d Y ! • u , h 们 是  
 爱 春 天 , h 给 活 力 , v M !  
 • u h / 好 , v : ! • u 是 h /  
 祥 与 。

梦入 < & , ; &  
 不与 5 ( )  
 --  
 < O , ! 是 从 v 梦  
 。 有 梦 , 梦





高 m、 z'、O秀 H、{ “ F =动，有时就要 3、  
、!是 志ab给 们R 好。 ” E E O。O  
， O义， !m是 ?o社 从 u n{&u  
J 活动中， c 已经 4 向  
外u展示 O好6 [要方。&p。、  
州，有 EF—  
州' 技术 志ac E,! EF最:  
@ 1995， 社 R。  
， 量 外 志ac 活动,!m是  
近 州| 国Y 术、| |  
吴 国Y 技~术 [ 活动中，  
、外W c，以 u 现•~  
3 赞C。 9 四 ,按照  
安 ,! # 们\* c  
，她们9 青春F “  
线”。  
! ， 州' 提前 ，  
从 50 EF 单中精 F 20。“  
志ac b， D是H 好、m  
好就 ， 们 E [要标 ,就是 ~能  
苦 T。” 书记刘•cO。 ,别  
H 很“.”， !是项“ !?” 活，

哲 小故

M

去过V的  
 , -OV , /  
 是WX , YZB ,  
 j 在的p , [ 是  
 Z的\X。  
 在\*久以前,  
 M在 - V ,  
 j 是I 别] M 的  
 V。  
 W= <=,  
 以来的 ^ 7,  
 什么 M在 ,  
 - , 没有  
 的 a , 以  
 然 Mb 。j \X  
 虽然 a是一\$ ,  
 c着 Z ,  
 过de, f 3 来  
 , 后gh i。  
 j 在? gh的  
 你v 这 ,  
 放在 -  
 V , W=  
 , YB ,  
 是gh大k。j \  
 XI hm, n  
 , [ ,  
 d \$ 。在 的  
 I A B中, V -  
 opp q 。  
 ! 在用 大师  
 的 , 没有r ,  
 stQ , M  
 uvw, x花飞y  
 可 , z看  
 何 用。

1 j

有 { | t  
 } ~ , • | t  
 。 想迁到  
 去。  
 你到 去, 一 会  
 的。 为什么?  
 } ~ , 是用来 着  
 的,  
 是用来做 的,  
 着你的t ,  
 到用M到你的地 去,  
 这样, 自己M  
 , 可 ?  
 【 " k】  
 - v t,  
 会 境  
 。 : 会  
 境的 , t  
 N 失去 N 。 -  
 , 我 会  
 3 , 自己的  
 , 去v 自  
 己的 t。

哲 小故

I mF no

-  
 v  
 来 , 是I 会  
 , - 为是  
 的Q 过 。 以  
 的Q 的Q  
 原来的10 Q  
 到20 。 :  
 v 是  
 到 来, 以  
 Q Q  
 到30 。  
 没想到 然  
 看到 到  
 , 是 大  
 为 张, -M做  
 M , 的Q  
 Q到100 。  
 - t 和  
 在 ,  
 你 看, 这c 会M  
 会 Q你的  
 ? t 。  
 \* 。  
 : K  
 的话o  
 【 " k】  
 事有 u e u  
 , 是 ,  
 Q 是 , j  
 , . 然 M3  
 。  
 pq r  
 你 家  
 , 到  
 ) 哪一 ?  
 t  
 , 中 之, 我  
 。  
 么为什么你 ?  
 t  
 , 是  
 v B之前。 一般  
 M 事/  
 - , 以 的  
 h 去 中  
 , 是  
 。一般 以为  
 e 的1 ,  
 以 的  
 。j 我是  
 d 之 。一般  
 看到我在  
 放 u在  
 b 大 ,  
 以以为我的 Q ,  
 - 遍 。  
 【 " k】 :  
 事后 M 事中  
 , 事中 M 事  
 前 。

故 七则

st :uv
一 l
水中 的.
, 的孩 被
. 事后,
. 有的 做
3 , - 为孩 可以
一 , M
j & . 有的
做错 , - 为.
可以 一 , 孩
M j & . 我
的 , N
到 :
一 , 4
. , 是
孩 ?
是我去
l ,
是 么想的.
我什么N没想.
水 来, . 在我
过, 我 \_ 她
的 . 我
, 孩 被
水 .
! , 我
着 l 的话, 自己
的
M 是 .

st :
M
这是v 在
的一 ! 事.
有 的老 , h
儿h , 7
. 到 老
院去. 老
的\_ .
者 Hj . -
) N 8
\* < U
到 10 . N
在M . 老
在 v , G
忧郁, 是的, M是
M , 是
M会 L 这
过大 的\_
的.
一 着
的青d来到老
前, ? ,
/ , 我N 想
这 \_ , 可我 有
1 . 可是, :
\$ \_ \ 我, 我
O 会 b
在这 , 和我一
, 读 , ,
< < = =
的 我, 我会
用 来照
o老 ! Y,
\$ \_ 以1 的
N \ .
想, M一
3 " # 地\$
%和&' , 有 ,
你H有一
之 可以 .

故 七则

st :w
有一 ( l 到
一家 , 为学
Q的一 .
有一 到
后 的1) \* 去+
, , - t 在
的一. - / , N在
+ , . 是 点
点 , 这
, 有O 的 ?
M一会儿, t 放
? + 1 , 2 2 3 ,
4 4 4 水 飞
地 到 5 .
( 6 7 3 < L
? 来 . 水 飘? M
会吧? 这可是一 )
\* 8. t 5
来的 停, 样
N是4 4 4地 水
飘 来 . 么
事? ( M 去
, 自己是(
哪o
过一9, - t
N 来, ,
4 4 4地飘过水
5 . 这? (
是 点: ; M会
吧, 到 - < = Q
中的地 ?
( N
. 这 ) \* 有
, 到 5
3 > l ? 的 ,
j ^ ,
么 ? ( NM
@意去 t ,
A 后, N
水 B 我 M
过的水 ,
我( M 过.
C的一 , (
D到 水 .
t `
来, 为什么
? 水, 为
什么你 可以 过去
? t E一
Y 这) \* 有
木F , 这
? 雨G水 在水
? . 我 这
木F的 , 以可
以H着F 过去. 你
么M 一 ?
学 %过去,
有学 才 %
来. l " 的
, 才
一 的 , N
是学 J的 .

故 七则

st :xy
有 老木KLM
" , 老N,
| O 业, 家
. 儿 P Q
之= . 老N M3 的
A , 是
RS 一 T , 老
木K 可以. 是大家
后来 看3 来, 的
M在AB , 用
的是U料, 的是V
. T 的 停,
老N\$大 的WX\
\ . 这是你的T
, , 我送\ 你
的Z . 3
[ \ , ] ^ 3h地自
容. : 是在
\自己 T , 么
会这样? 在 3\_
在一\_ V ` [ 的T
o
我 何尝M是
这样. 我 M 地
[ 自己的 , M
是ab , j 是cb
付, d事Me f
, 在 z gM
大h . 我
自己的 境, i
在自己 [ 的 T
. \$你. 木
K吧, 想想你的T ,
每 你j O去一 k,
去一 N, 者l
一 , 用你的mn
[ 吧o你的
是你一 o一的Z [ ,
M p ,
有一 可 , - N
3 美uQu,
的q 写着
是自己Z[ 的 .

st! :z
有 7d来
M r s 的
\* 3t, 的
X ^ M( ) ,
看, 她u在 院 的
, 总是有v点, 我
的M , 她 么w
样
.
到有一 , 有
察xy的 到她
家, 才v M是 的
M( ) . 细
的 拿一 p
, \$这 的
的z { pL ,
看, 这M ( )
?
原来, 是自己家的
| .

故 七则

st #:
{
有 老 在
} J着M^ 的
一~Q , 总 3U}
会; . , 有
媾 过去, 她 善意地
~ ;
, ^着点 吧. 被
的 M 地看着她
大大样地 着
过去 ~
没有; .
老 \*
么M 我的话 ?
有 来, 老
9以劝 . 过去
, 许7 在 过
去, 没有
. 老 到有
c 怪, 有c失J ,
M 自 到
? 仔细观看, 然j 在
, 缠; , 老
被掩埋在z 尘砖
中, i 亡.
别
\* 容易, \* 清 ,
做到 g清 地
自己 \* . 以 ,
许7 来 自 ,
老 的 哀 -
j .

st :
| } ~
一 老和尚,
聚拢着一R虔诚的
. 这一 , 嘱咐
每 去 一
担 来. 匆匆
M^的 ,
[ \ .
水 奔泻j ? , h
何N 想渡
. htj ,
有c垂 丧 . o
一 1和尚 师傅
坦然 . 师傅
, 1和尚 怀中掏
一 苹: , Y\ 师傅
, 过M , M
, 有棵苹:
树, 我 \$树 o
一的一 苹: x 来 .
后来, 这 1和尚
师傅的 钵 .
有 M 的
, N有过M 的 .
过M 的 L j ,
N是一 mn .
的mn 在 做
一 事 放飞思想的
风筝, x? 一 苹
: . 览古 , r 这
样一 念的 ,
k ! 的
和 .